

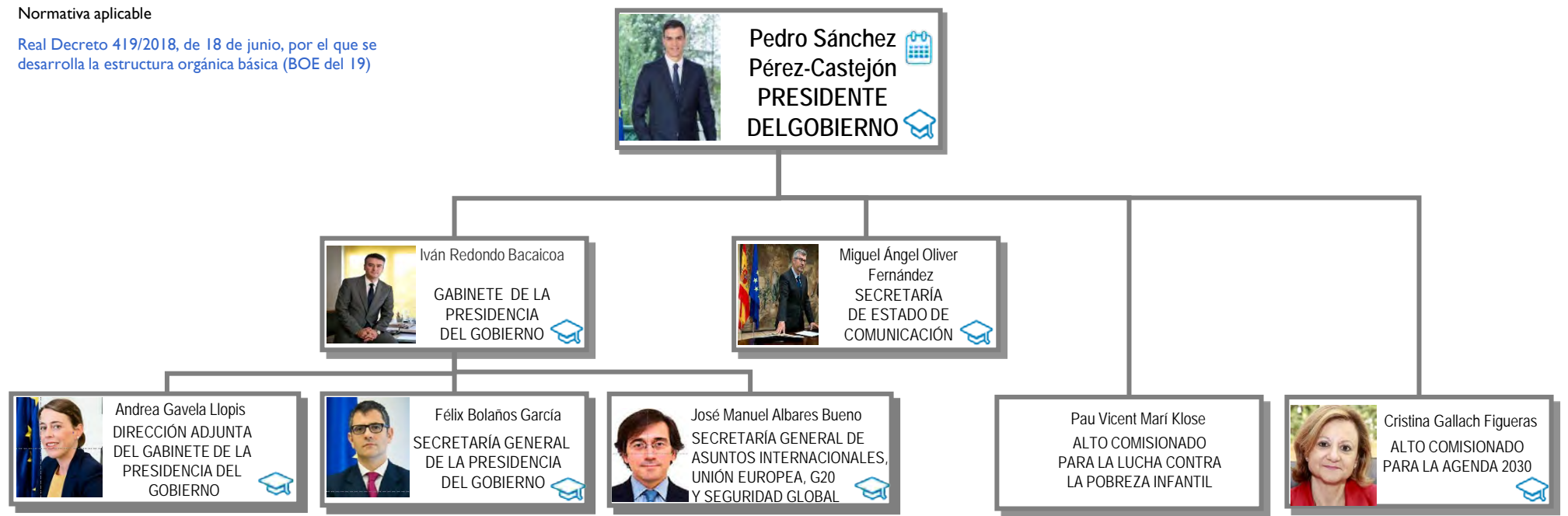



Normativa aplicable

Real Decreto 419/2018, de 18 de junio, por el que se desarrolla la estructura orgánica básica (BOE del 19)



Leyenda

-  Agenda del Presidente del Gobierno
-  Currículum vitae
-  Línea de adscripción de Organismos Públicos

Más información

- [Web de la Presidencia del Gobierno](#)
- [Retribuciones de los Altos Cargos](#)
- [Currículum de los Altos Cargos](#)
- [Relaciones de puestos de trabajo](#)



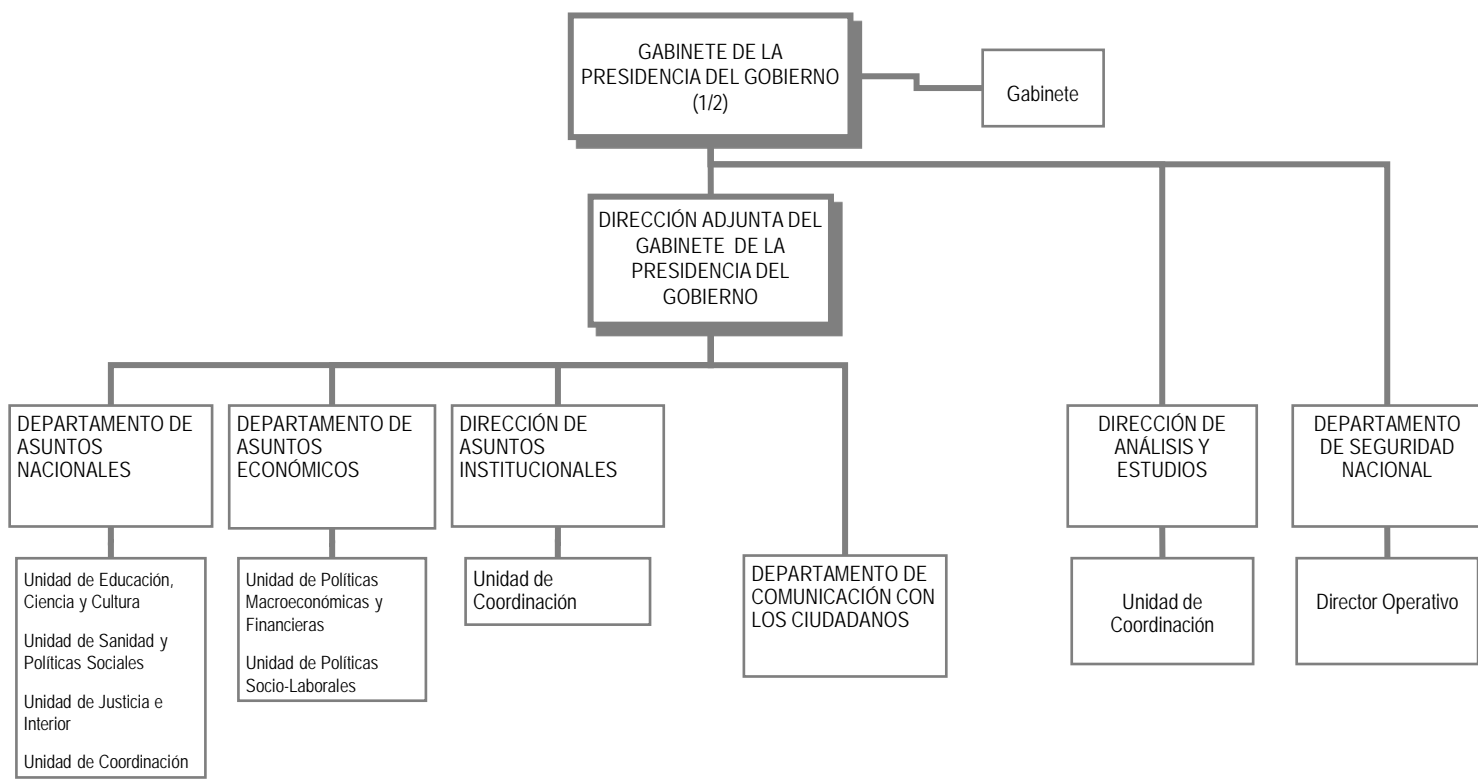

Leyenda

■ ■ ■ Línea de adscripción de Organismos Públicos

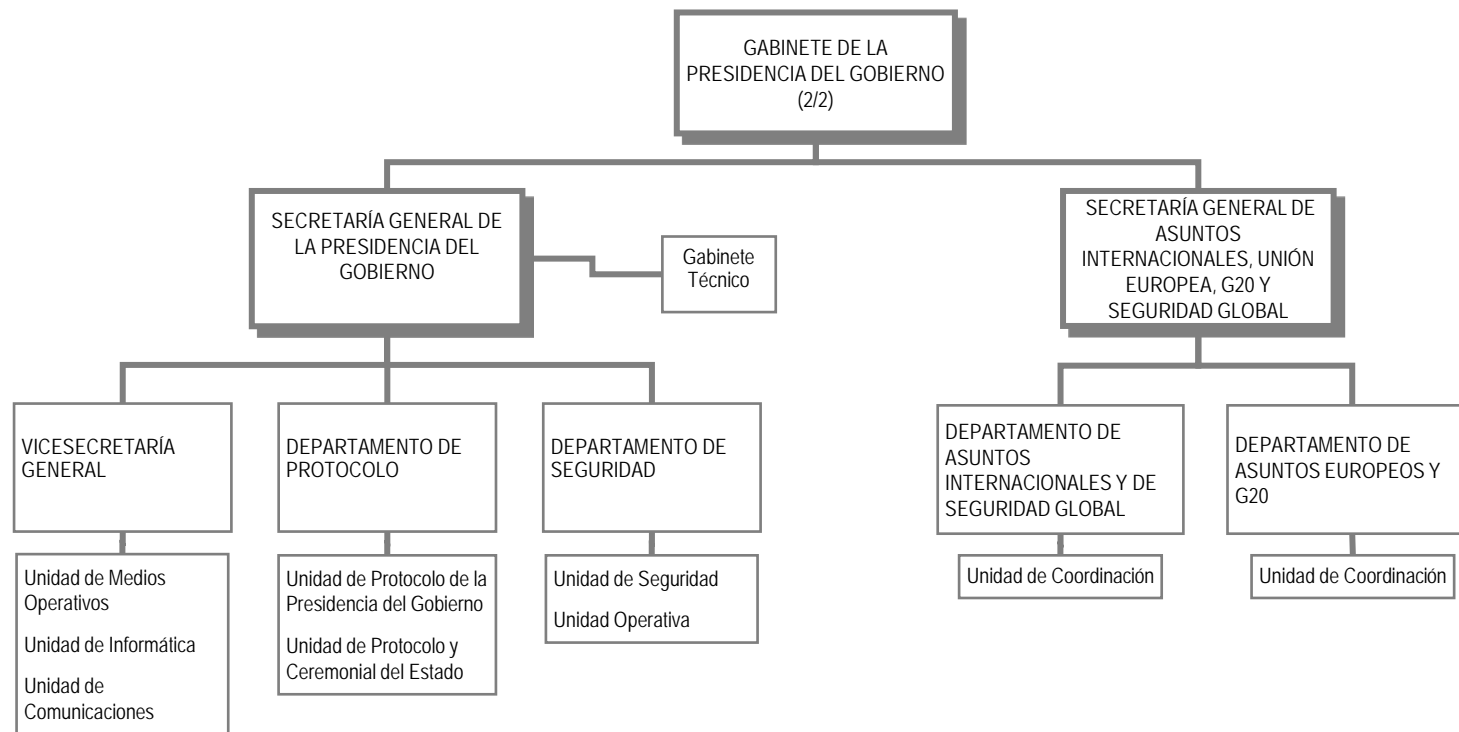

Leyenda

... Línea de adscripción de Organismos Públicos

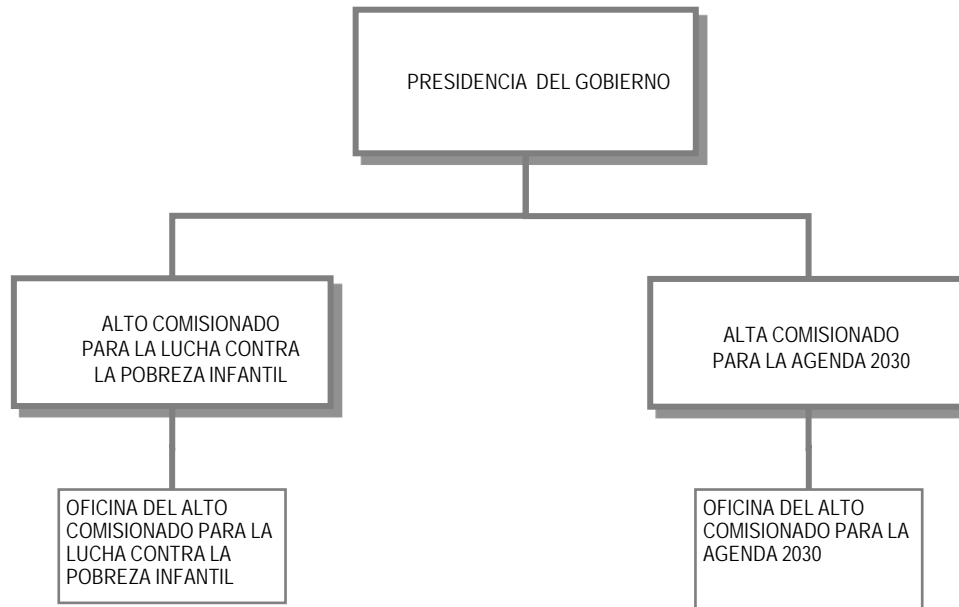

Leyenda

■ ■ ■ Línea de adscripción de Organismos Públicos

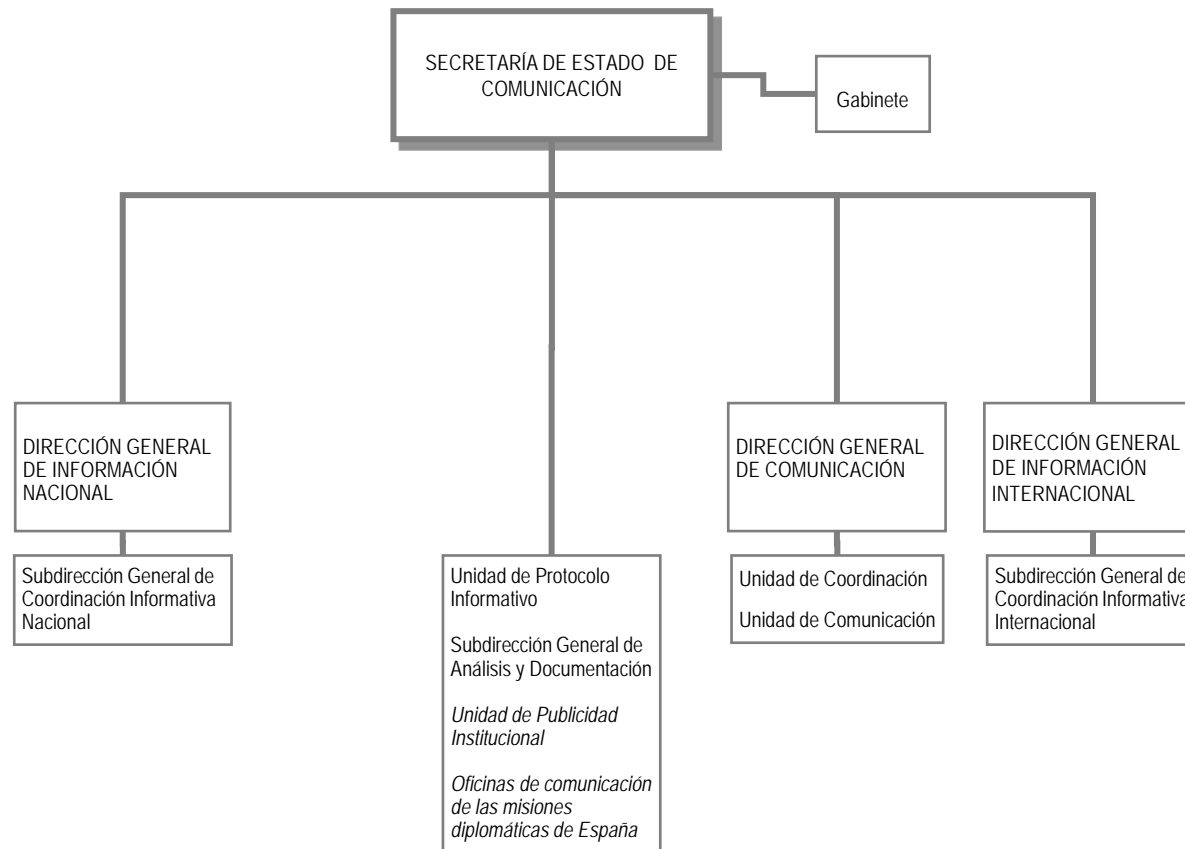

Leyenda

■ ■ ■ Línea de adscripción de Organismos Públicos

SEDE CENTRAL DEL DEPARTAMENTO

Complejo de la Moncloa
Avda. Puerta de Hierro, s/n
28071 Madrid
Teléfono (centralita): 91 335 35 35
<http://www.lamoncloa.gob.es>



Normativa aplicable

[Real Decreto 816/2018, de 6 de julio, por el que se desarrolla la estructura orgánica básica \(BOE del 7\)](#)

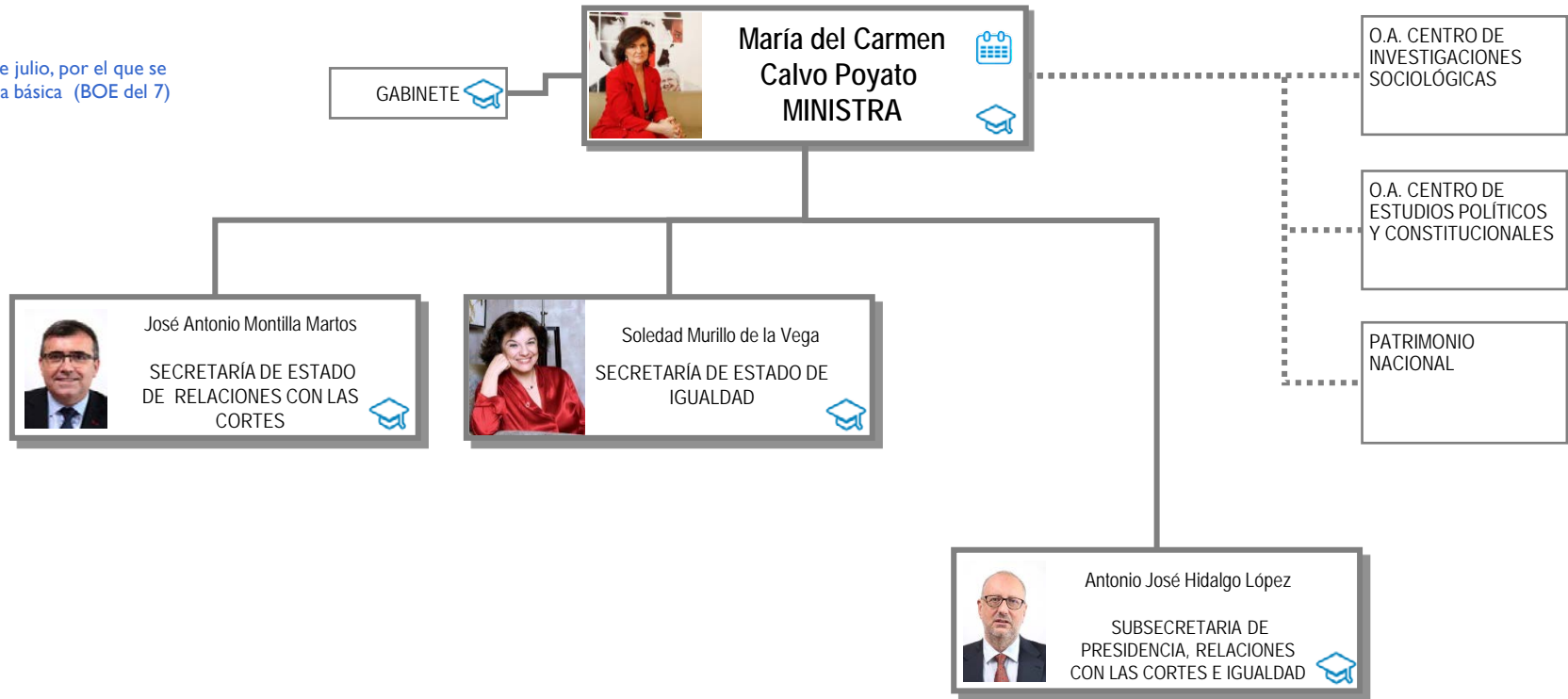

Leyenda

- Agenda del Ministro
- Currículum vitae
- Línea de adscripción de Organismos Públicos

Más información

- [Web del Ministerio de la Presidencia, Relaciones con las Cortes e Igualdad - Vicepresidencia del Gobierno](#)
- [Retribuciones de los Altos Cargos](#)
- [Todos los Currículum vitae de los Altos Cargos](#)
- [Relaciones de puestos de trabajo](#)



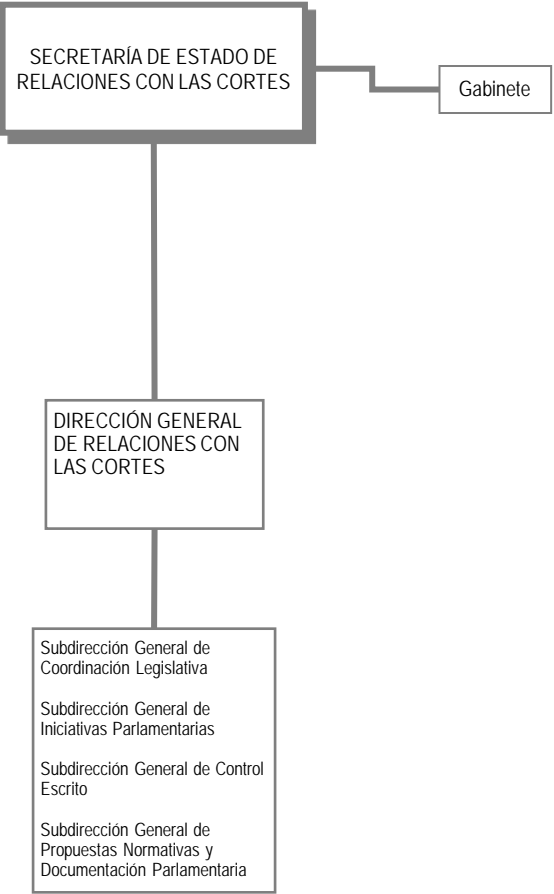

Leyenda

■ ■ ■ Línea de adscripción de Organismos Públicos



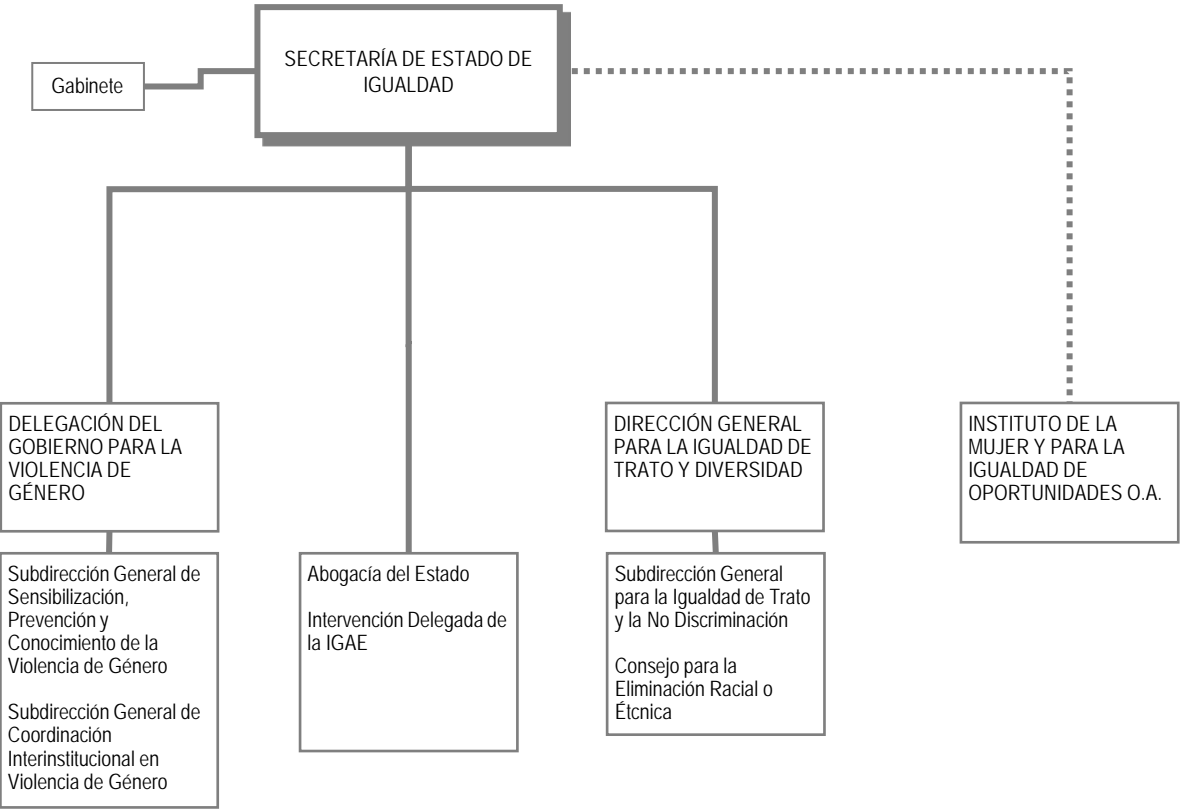

Leyenda

... Línea de adscripción de Organismos Públicos



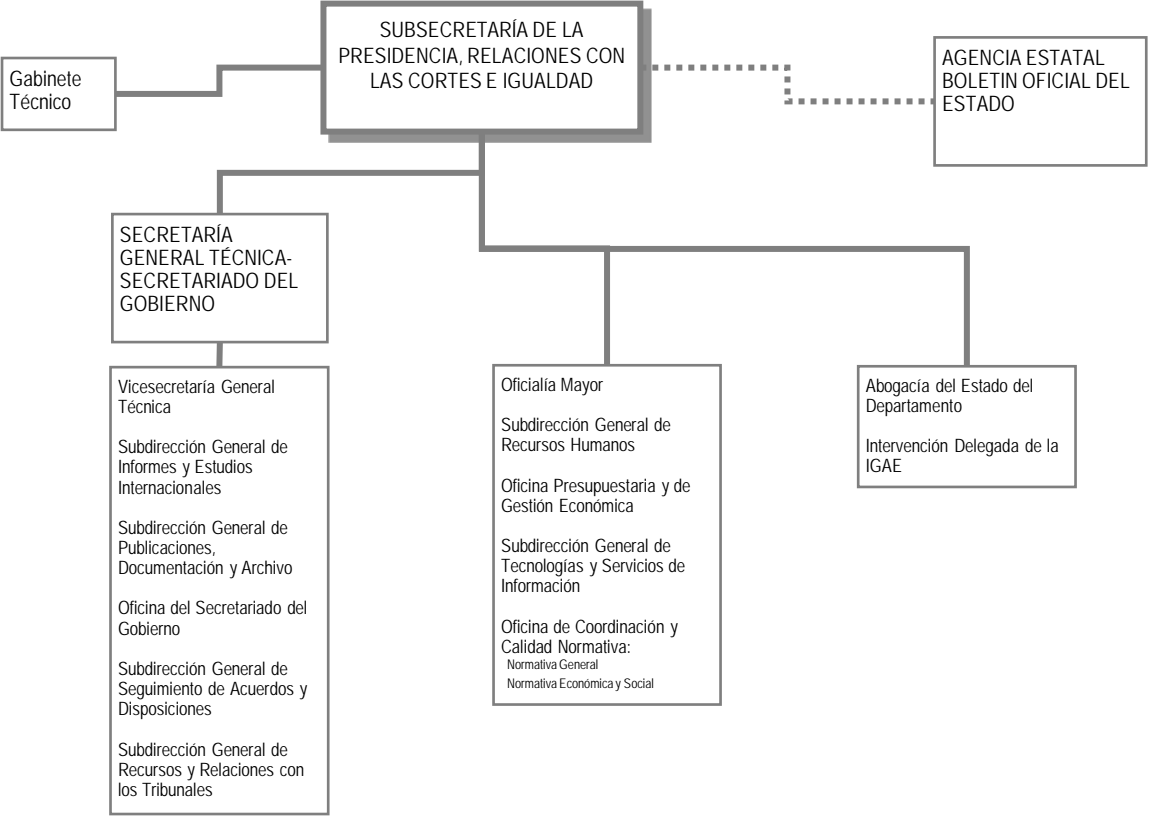

Leyenda

... Línea de adscripción de Organismos Públicos





SEDE CENTRAL DEL DEPARTAMENTO

Complejo de la Moncloa
Avda. Puerta de Hierro, s/n
28071 Madrid
Teléfono (centralita): 91 335 35 35
<http://www.mpr.gob.es>

OFICINAS DE ATENCIÓN AL CIUDADANO

- [Oficinas de atención al ciudadano](#)



Normativa aplicable

Real Decreto 1271/2018, de 11 de octubre, por el que se desarrolla la estructura orgánica básica (BOE del 12)

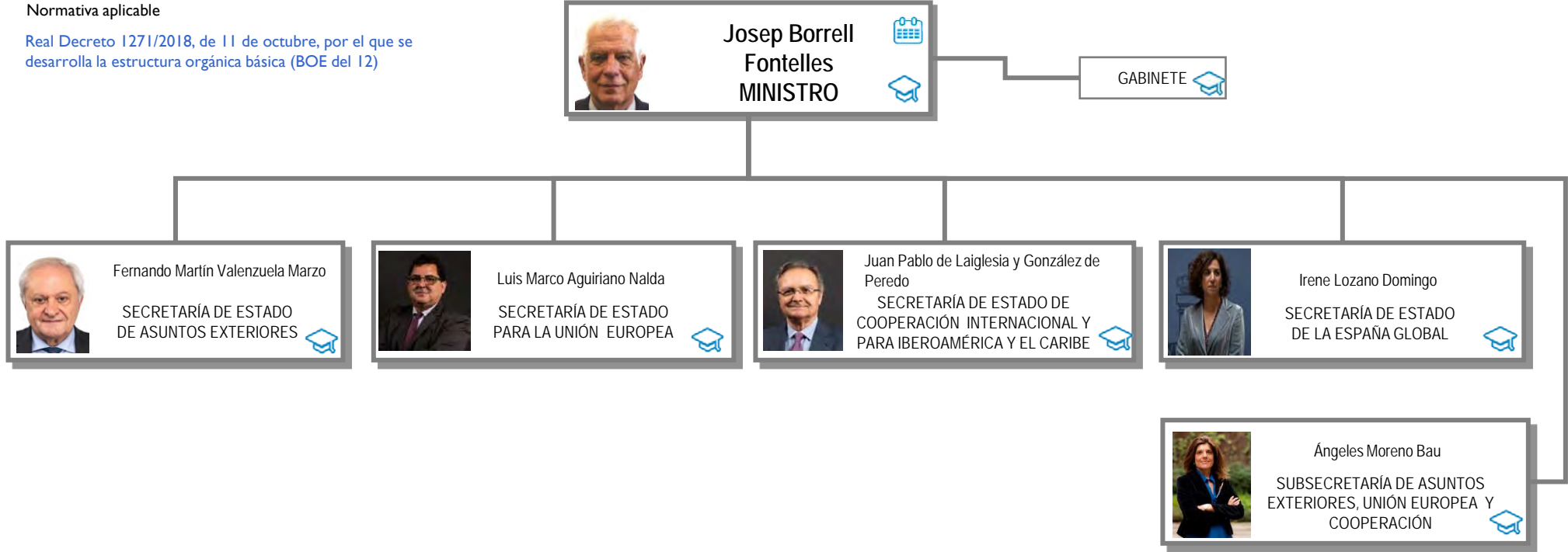

Leyenda

- Agenda del Ministro
- Currículum vitae
- Línea de adscripción de Organismos Públicos

Más información

- Web del Ministerio de Asuntos Exteriores, Unión Europea y Cooperación
- Retribuciones de los Altos Cargos
- Todos los Currículum vitae de los Altos Cargos
- Relaciones de puestos de trabajo



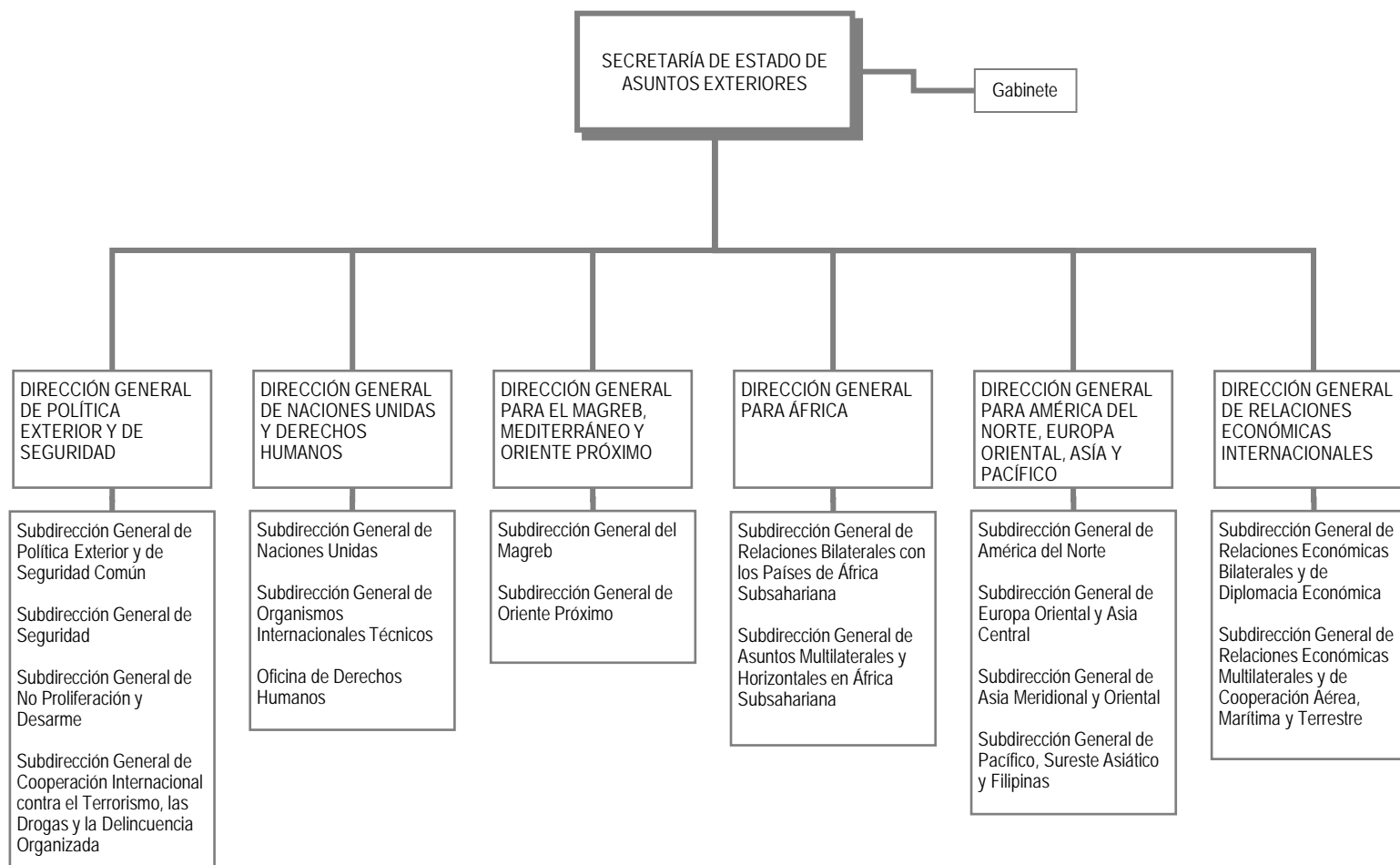

Leyenda

■ ■ ■ Línea de adscripción de Organismos Públicos

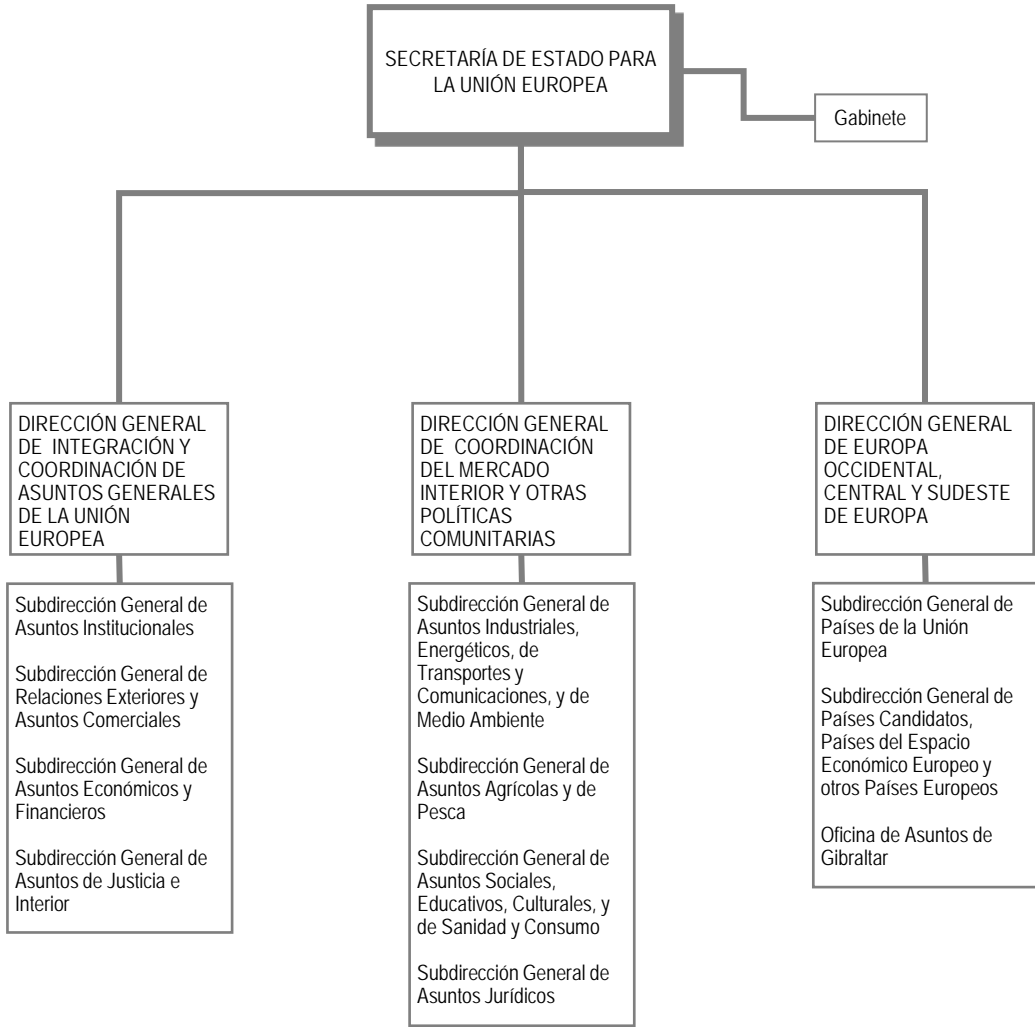

Leyenda

■ ■ ■ Línea de adscripción de Organismos Públicos



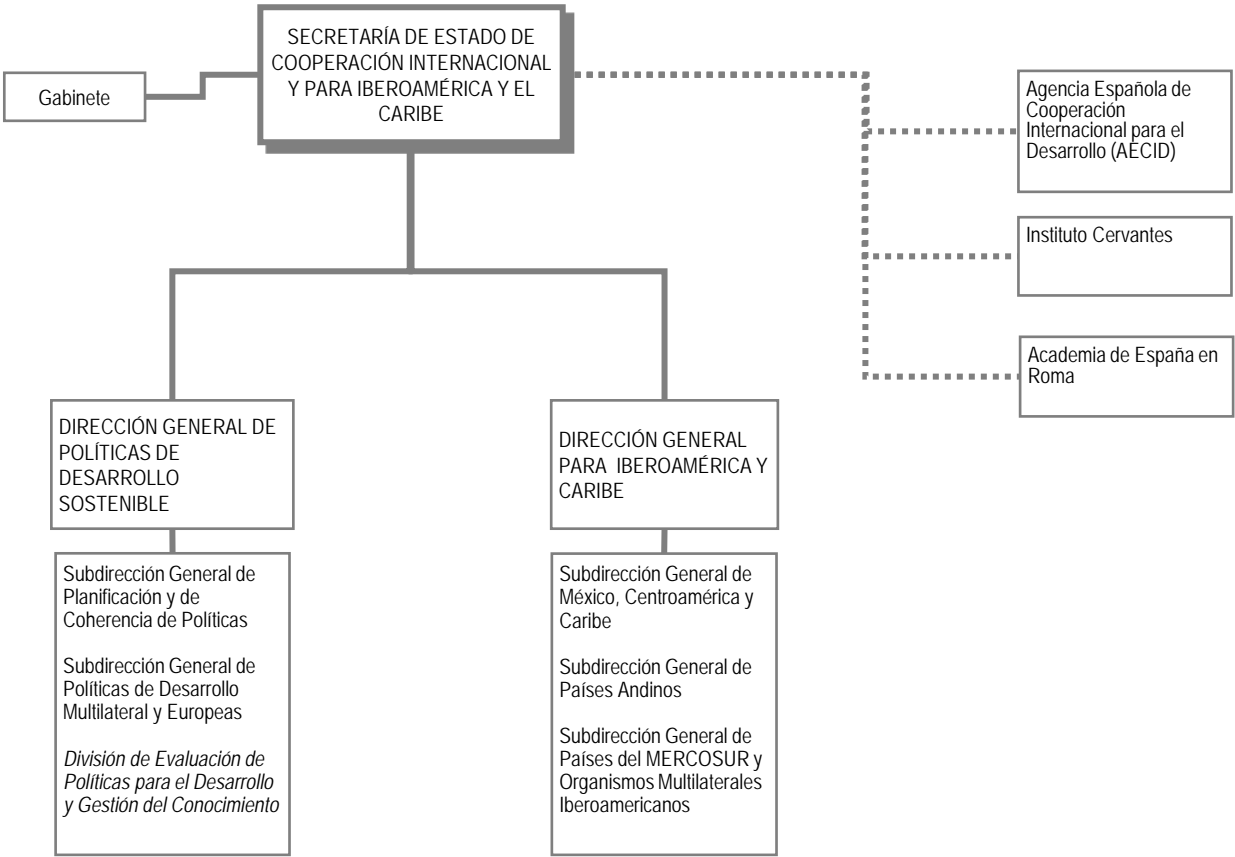

Leyenda

... Línea de adscripción de Organismos Públicos



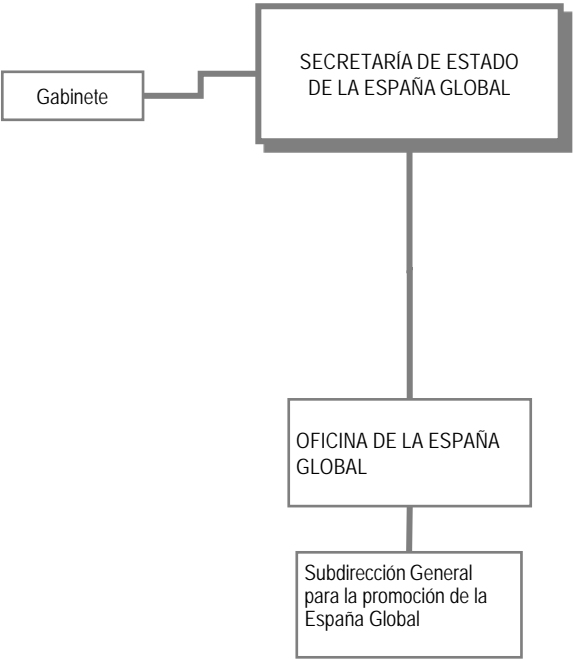

Leyenda

■ ■ ■ Línea de adscripción de Organismos Públicos



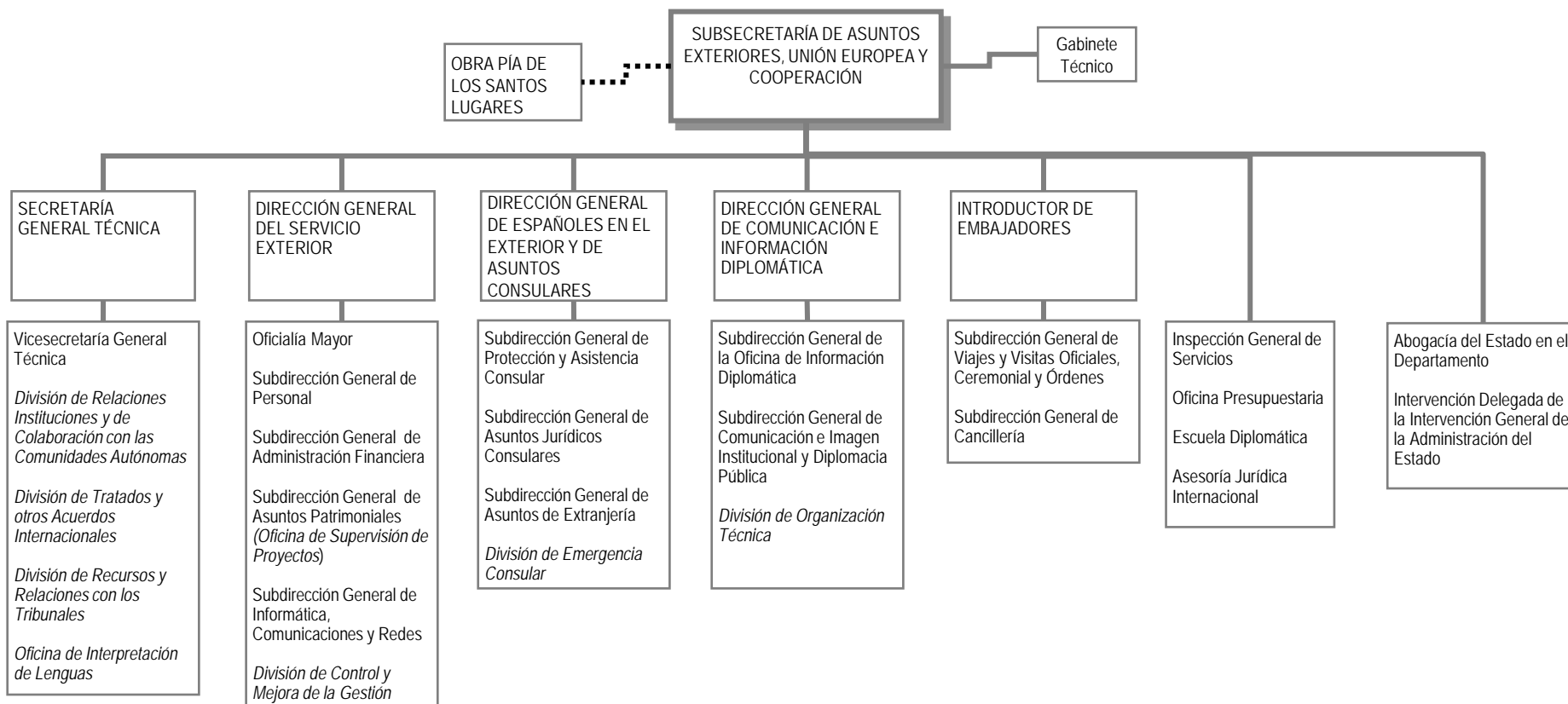

Leyenda

... Línea de adscripción de Organismos Públicos



SEDE CENTRAL DEL DEPARTAMENTO

Plaza de la Provincia, 1
28012 Madrid
Teléfono (centralita): 91 379 97 00
<http://www.exteriores.gob.es>

OFICINAS DE ATENCIÓN AL CIUDADANO



[Oficinas de atención al ciudadano](#)

Normativa aplicable

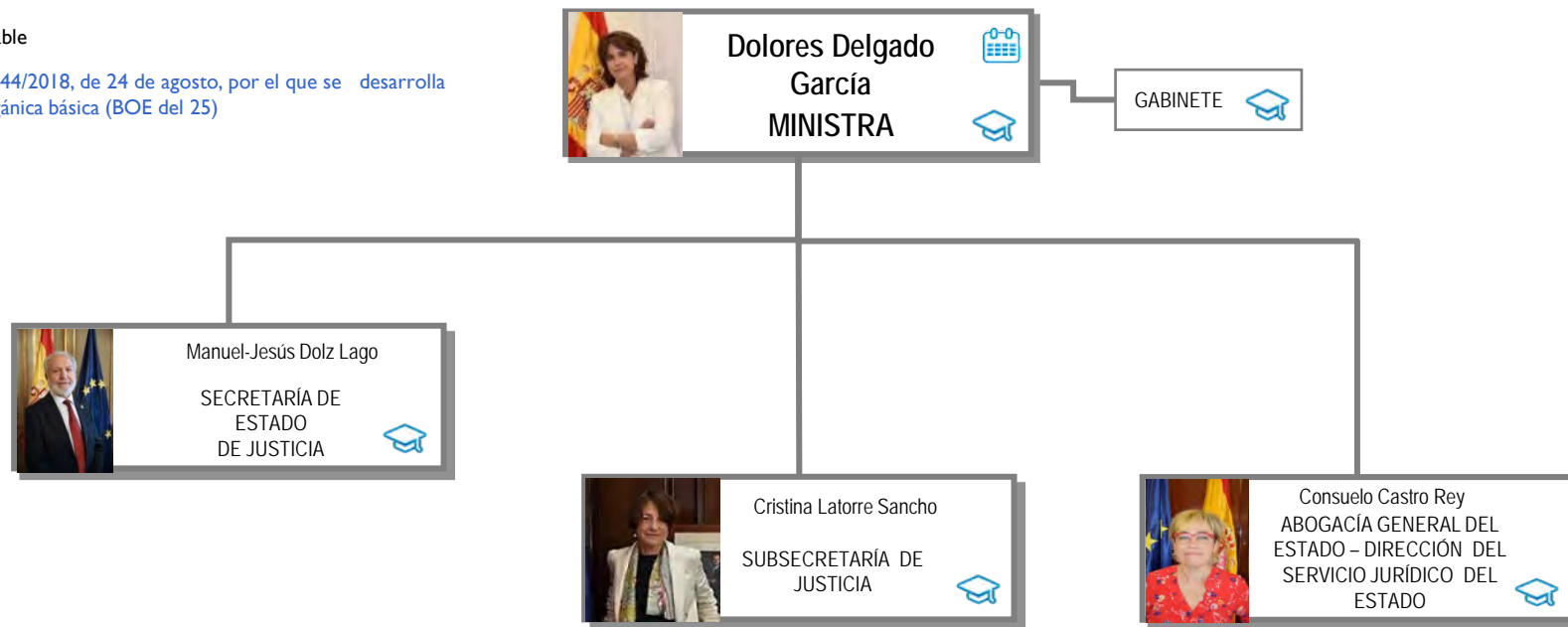
Real Decreto 1044/2018, de 24 de agosto, por el que se desarrolla la estructura orgánica básica (BOE del 25)



Leyenda

-  Agenda del Ministro
-  Currículum vitae
-  Línea de adscripción de Organismos Públicos

Más información

- [Web del Ministerio de Justicia](#)
- [Retribuciones de los Altos Cargos](#)
- [Todos los Currículum vitae de los Altos Cargos](#)
- [Relaciones de puestos de trabajo](#)



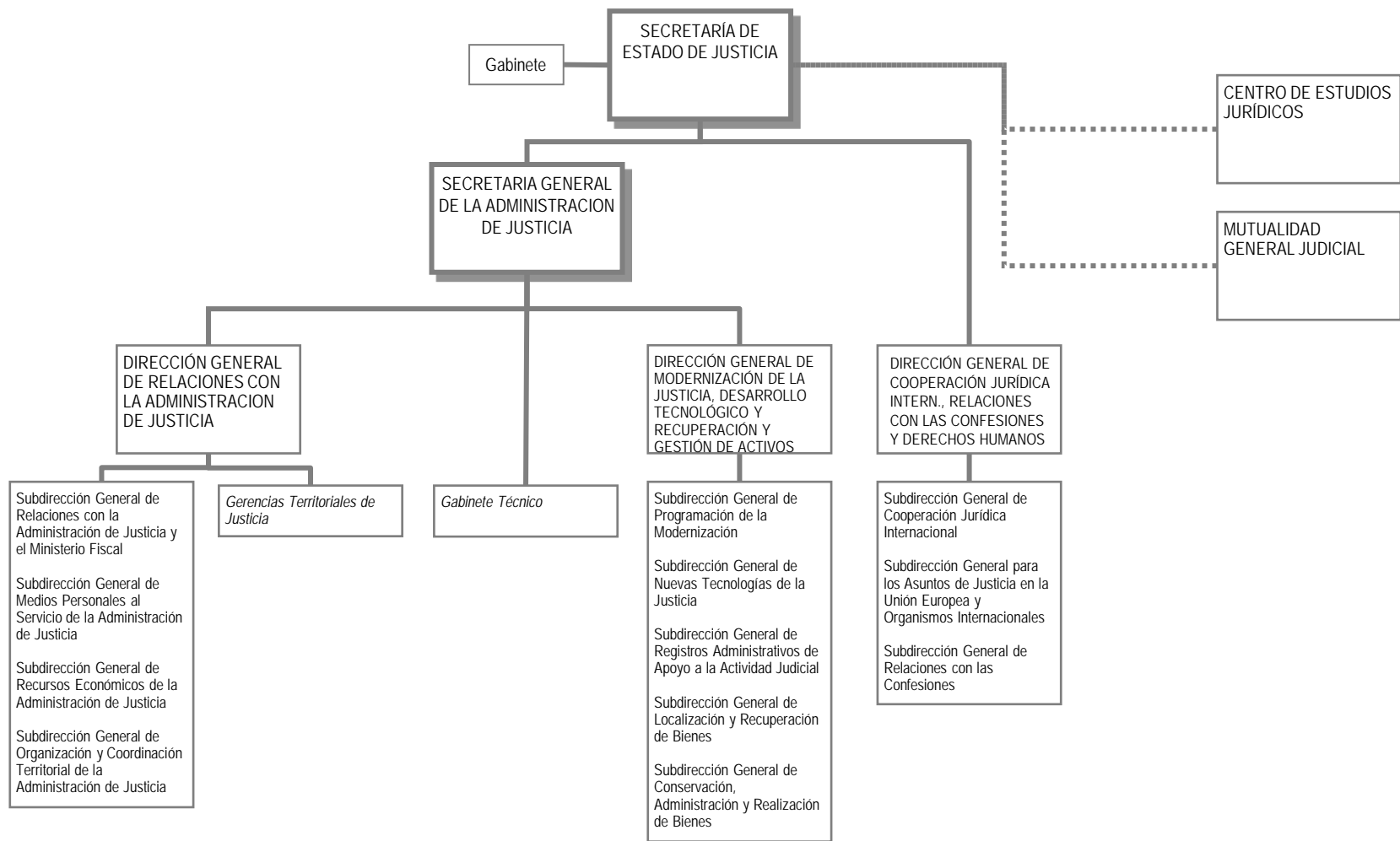

Leyenda

... Línea de adscripción de Organismos Públicos

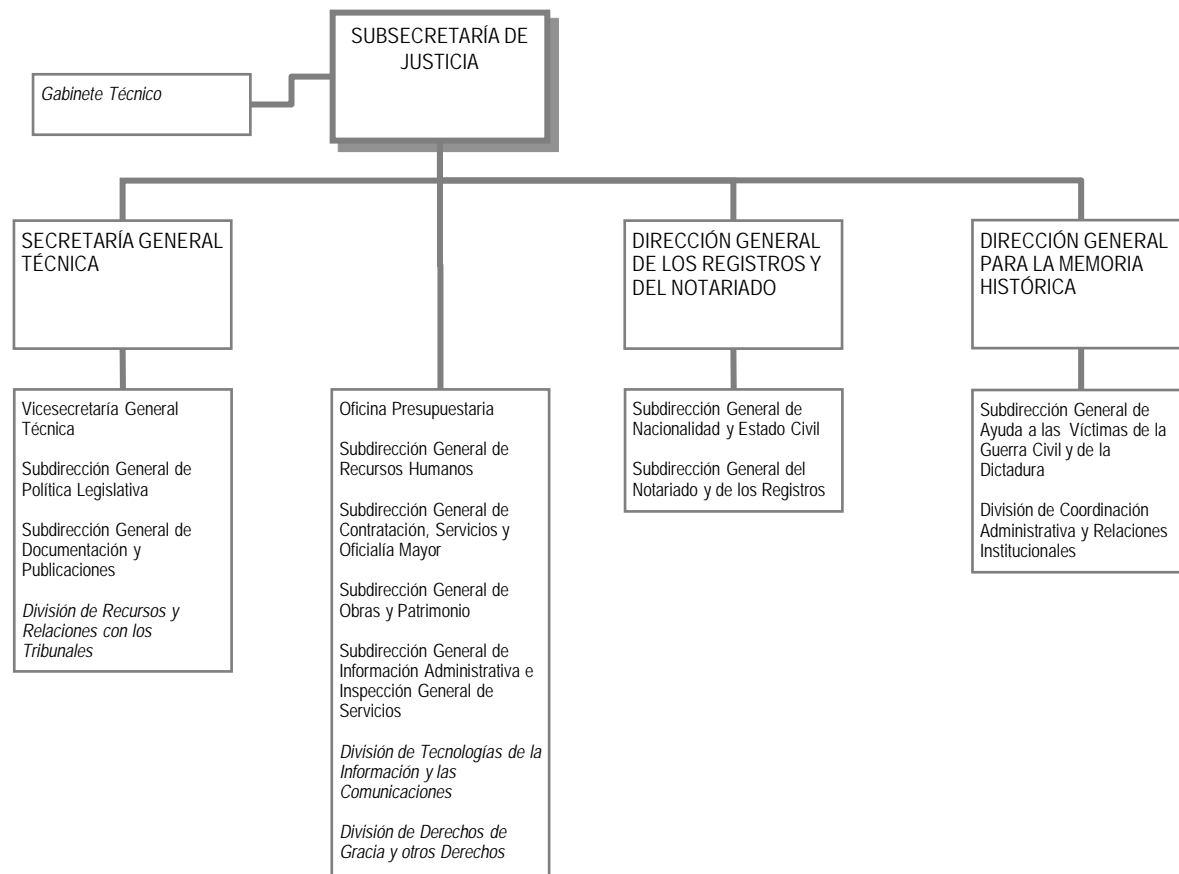

Leyenda

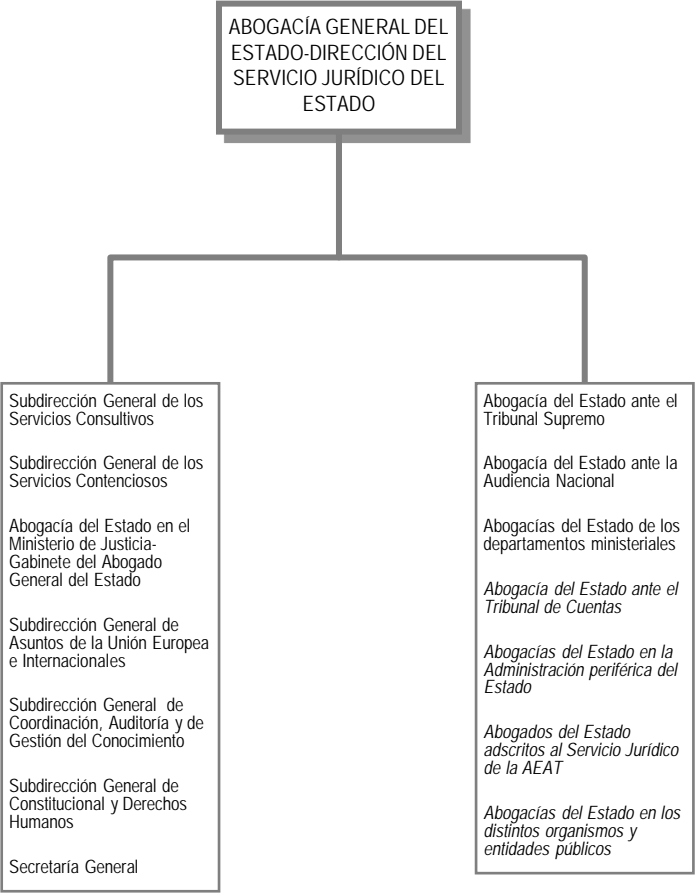

Leyenda

SEDE CENTRAL DEL DEPARTAMENTO

C/ San Bernardo, 45
28015 Madrid
Teléfono: 918 372 295
www.mjusticia.gob.es

OFICINAS DE ATENCIÓN AL CIUDADANO



- [Oficinas de Atención al Ciudadano](#)

Normativa aplicable

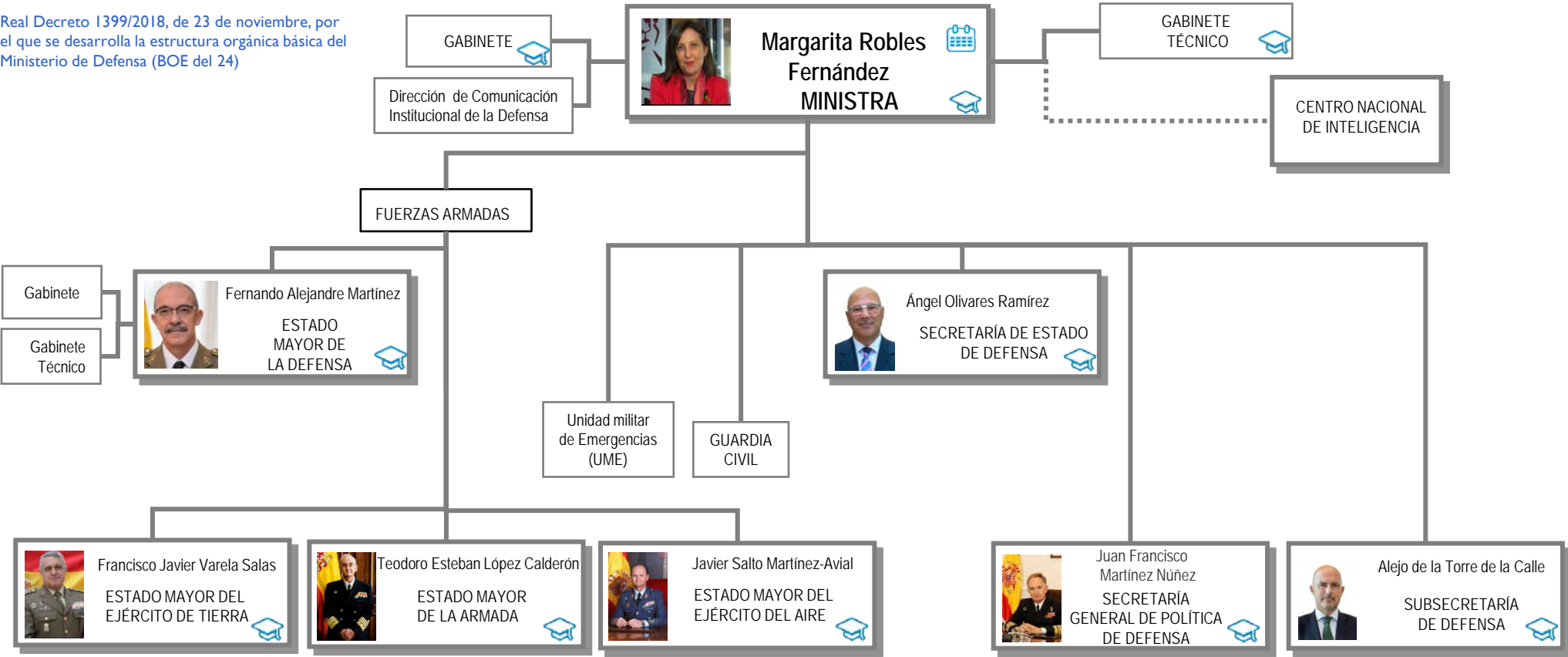
Real Decreto 1399/2018, de 23 de noviembre, por el que se desarrolla la estructura orgánica básica del Ministerio de Defensa (BOE del 24)



Leyenda

-  Agenda del Ministro
-  Currículum vitae
-  Línea de adscripción de Organismos Públicos

Más información

- [Web del Ministerio de Defensa](#)
- [Retribuciones de los Altos Cargos](#)
- [Todos los Currículum vitae de los Altos Cargos](#)
- [Relaciones de puestos de trabajo](#)



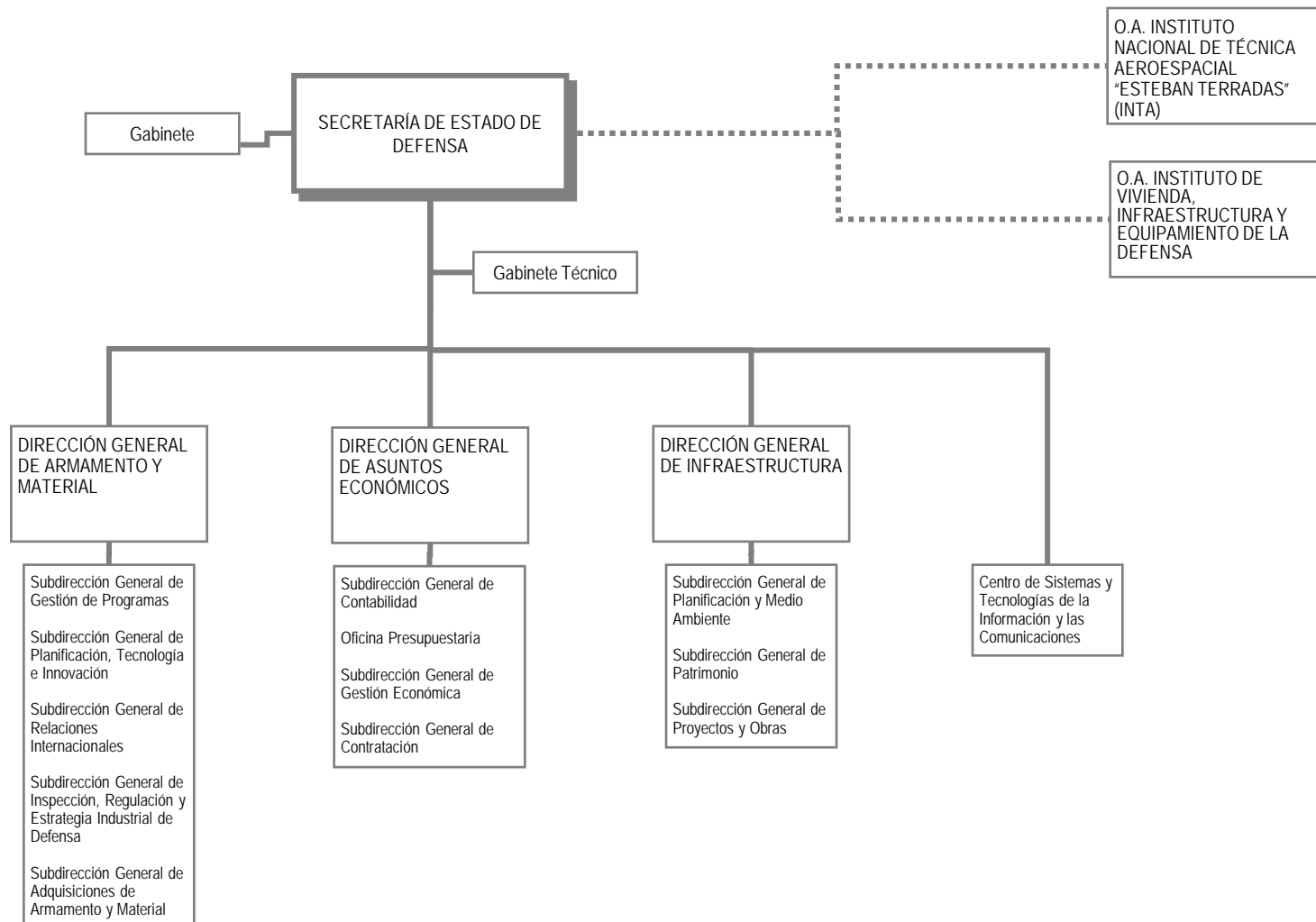

Leyenda

■ ■ ■ Línea de adscripción de Organismos Públicos

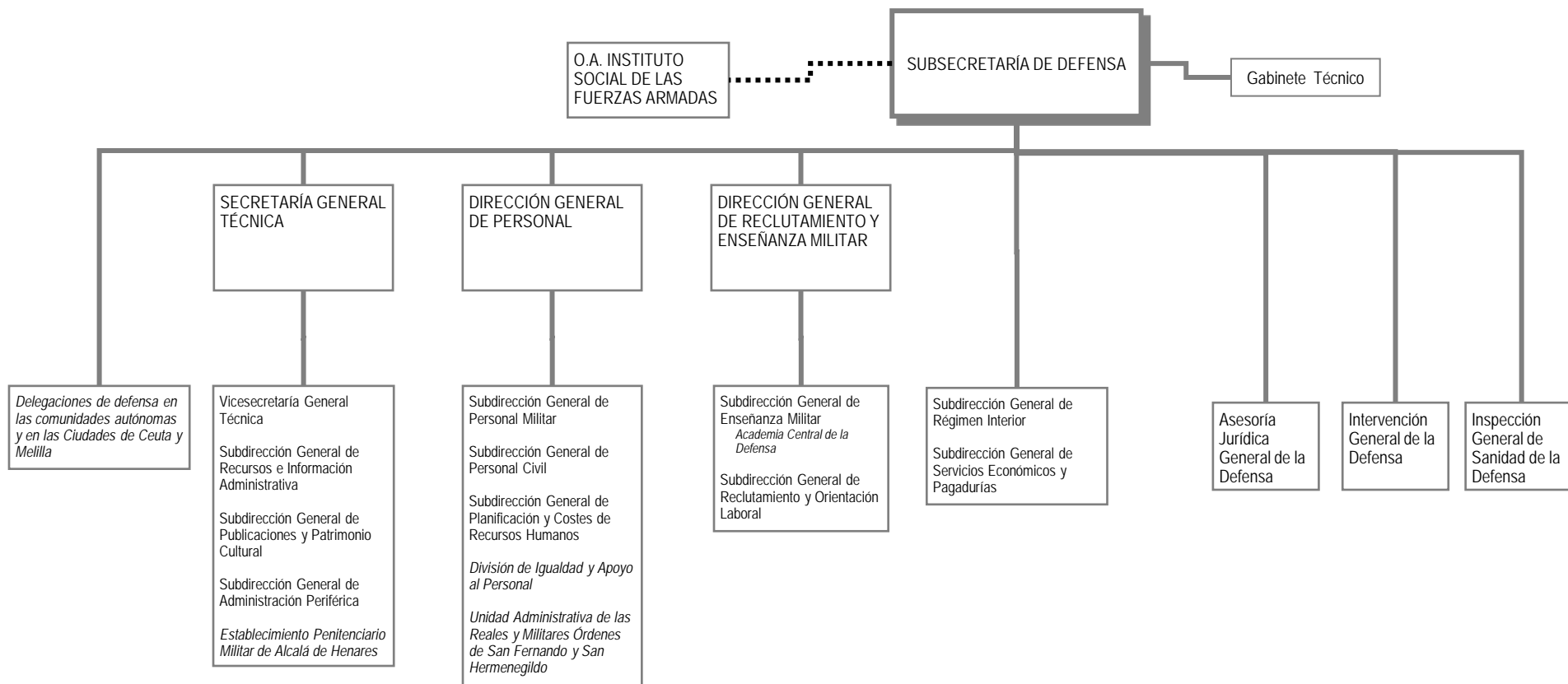

Leyenda

... Línea de adscripción de Organismos Públicos

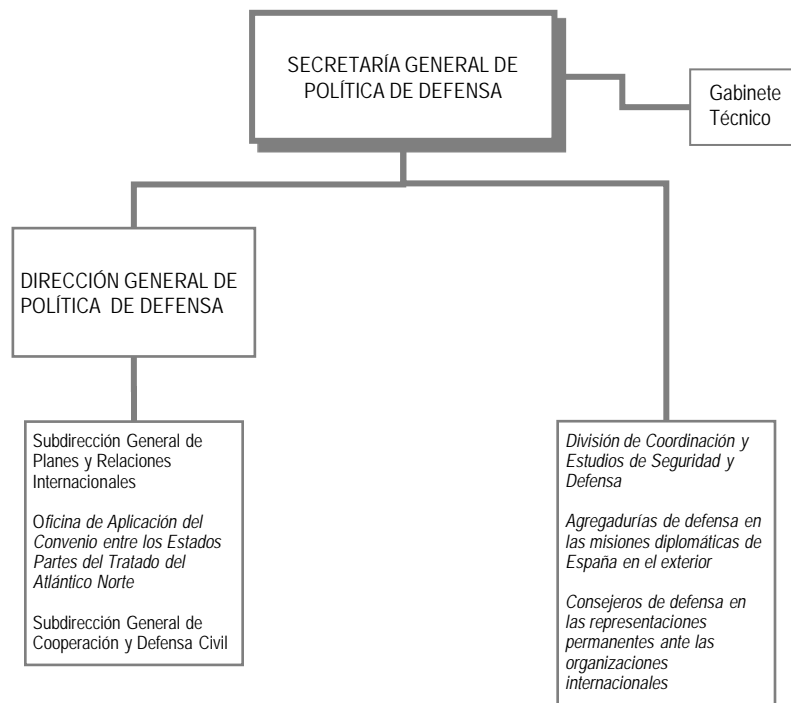

Leyenda

■ ■ ■ Línea de adscripción de Organismos Públicos

SEDE CENTRAL DEL DEPARTAMENTO

Paseo de la Castellana, 109
28046 Madrid
Teléfono: 91 395 50 00
<http://www.defensa.gob.es>

OFICINAS DE ATENCIÓN AL CIUDADANO



[Oficinas de Atención al Ciudadano](#)

Normativa aplicable

Real Decreto 1113/2018, de 7 de septiembre, por el que se desarrolla la estructura orgánica del Ministerio de Hacienda (BOE del 8)



Leyenda

-  Agenda del Ministro
-  Currículum vitae
-  Línea de adscripción de Organismos Públicos

Más información

- [Web del Ministerio de Hacienda](#)
- [Retribuciones de los Altos Cargos](#)
- [Todos los Currículum vitae de los Altos Cargos](#)
- [Relaciones de puestos de trabajo](#)



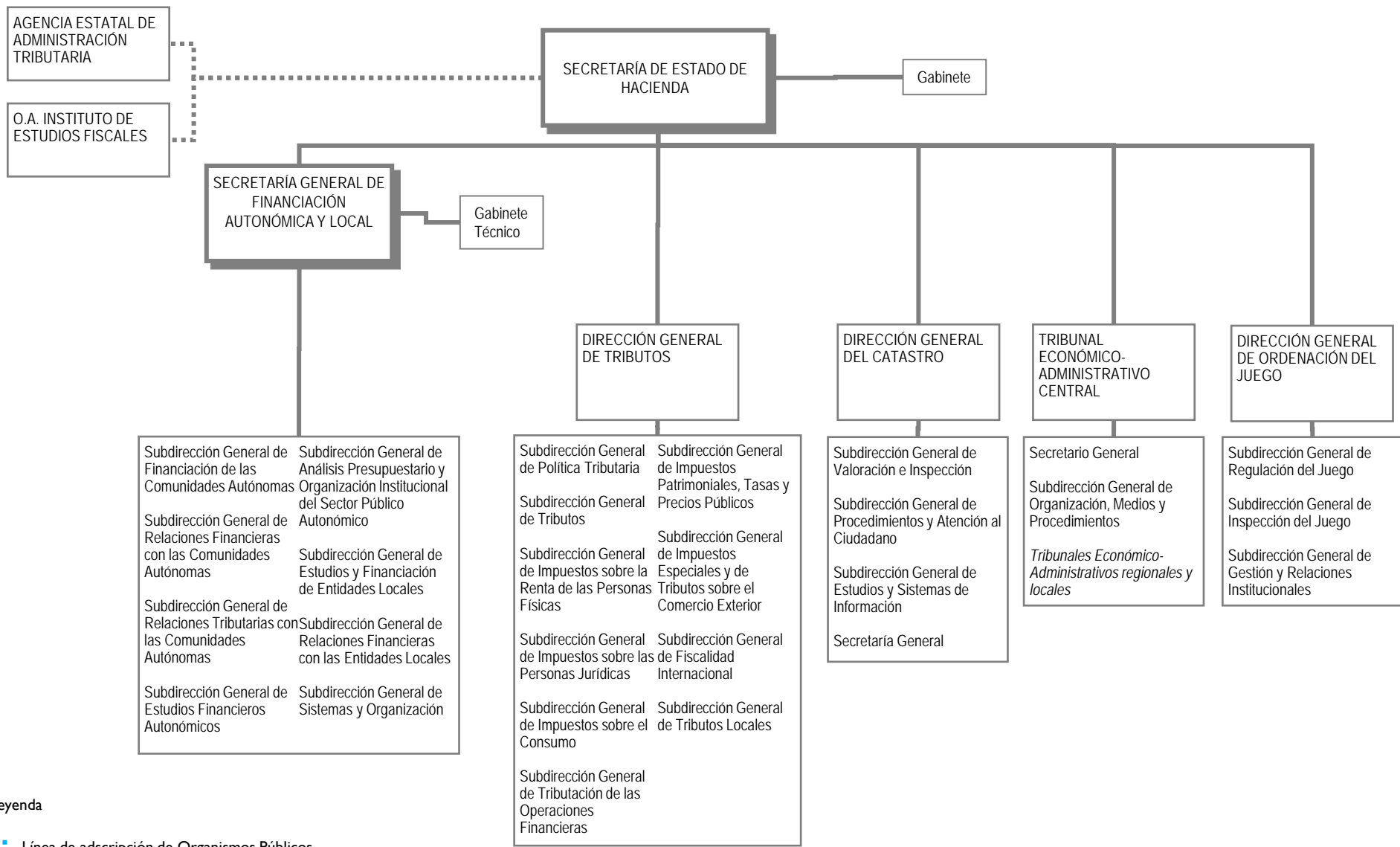

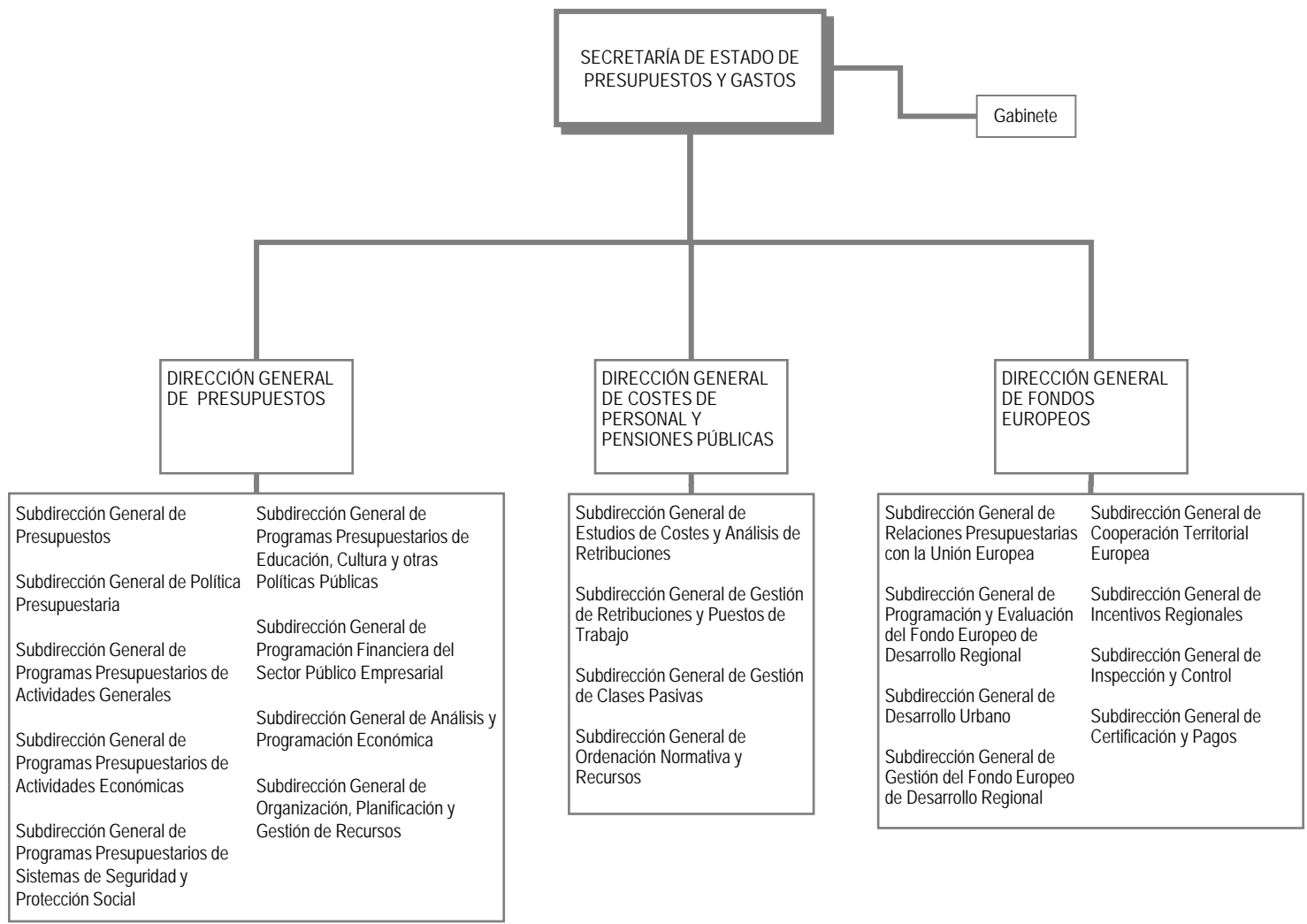

Leyenda

■ ■ ■ Línea de adscripción de Organismos Públicos

O.A. COMISIONADO PARA EL MERCADO DE TABACOS

E.P.E. FÁBRICA NACIONAL DE MONEDA Y TIMBRE – REAL CASA DE LA MONEDA

O.A. PARQUE MÓVIL DEL ESTADO

SUBSECRETARÍA DE HACIENDA

Gabinete Técnico

SECRETARÍA GENERAL TÉCNICA

Vicesecretaría General Técnica

Subdirección General de Informes sobre Asuntos Fiscales y Presupuestarios y Relaciones Internacionales

Subdirección General de Recursos, Reclamaciones y Relaciones con la Administración de Justicia

Subdirección General de Información, Documentación y Publicaciones

Subdirección General de Información de Transparencia, Protección de Datos y Servicios Web

Subdirección General de Producción Normativa y Convenios

Subdirección General de Coordinación de la Información Económico-financiera

DIRECCIÓN GENERAL DEL PATRIMONIO DEL ESTADO

Subdirección General del Patrimonio del Estado

Subdirección General de Coordinación de Edificaciones Administrativas

Secretaría de la Junta Consultiva de Contratación Pública del Estado.

Subdirección General de Clasificación de Contratistas y Registro de Contratos

Subdirección General de Empresas y Participaciones Estatales

Subdirección General de Coordinación de la Contratación Electrónica

Subdirección General de Gobernanza y Coordinación de la Contratación Pública

Secretaría General

Abogacía del Estado en el departamento

Intervención Delegada de la IGAE:

- Área de Fiscalización
- Área de Auditoría
- Área de Contabilidad

Tribunal Administrativo Central de Recursos Contractuales

Delegaciones de Economía y Hacienda

Consortios de Zona Franca

Oficina Independiente de Regulación y Supervisión de la Contratación:

- División de evaluación de los contratos de concesión
- División de regulación y ordenación de la contratación
- División de supervisión de la contratación y relaciones institucionales
- División de asuntos generales

Departamento de Servicios y Coordinación Territorial

Oficina Presupuestaria

Subdirección General de Recursos Humanos

Oficialía Mayor

Subdirección General de Tecnologías de la Información y de las Comunicaciones

División de Coordinación Territorial

INSPECCIÓN GENERAL

Inspecciones de los Servicios(14)

Subdirección General de Responsabilidades Administrativas

Subdirección General de Estadística de Servicios

DIRECCIÓN GENERAL DE RACIONALIZACIÓN Y CENTRALIZACIÓN DE LA CONTRATACIÓN

Subdirección General de Coordinación y Gestión Presupuestaria

Subdirección General de Contratación Centralizada de Servicios y Suministros para la Gestión de Inmuebles

Subdirección General de Contratación Centralizada de Tecnologías

Secretaría de la Junta de Contratación Centralizada

Subdirección General de Contratación Centralizada de Servicios y Suministros de carácter Operativo

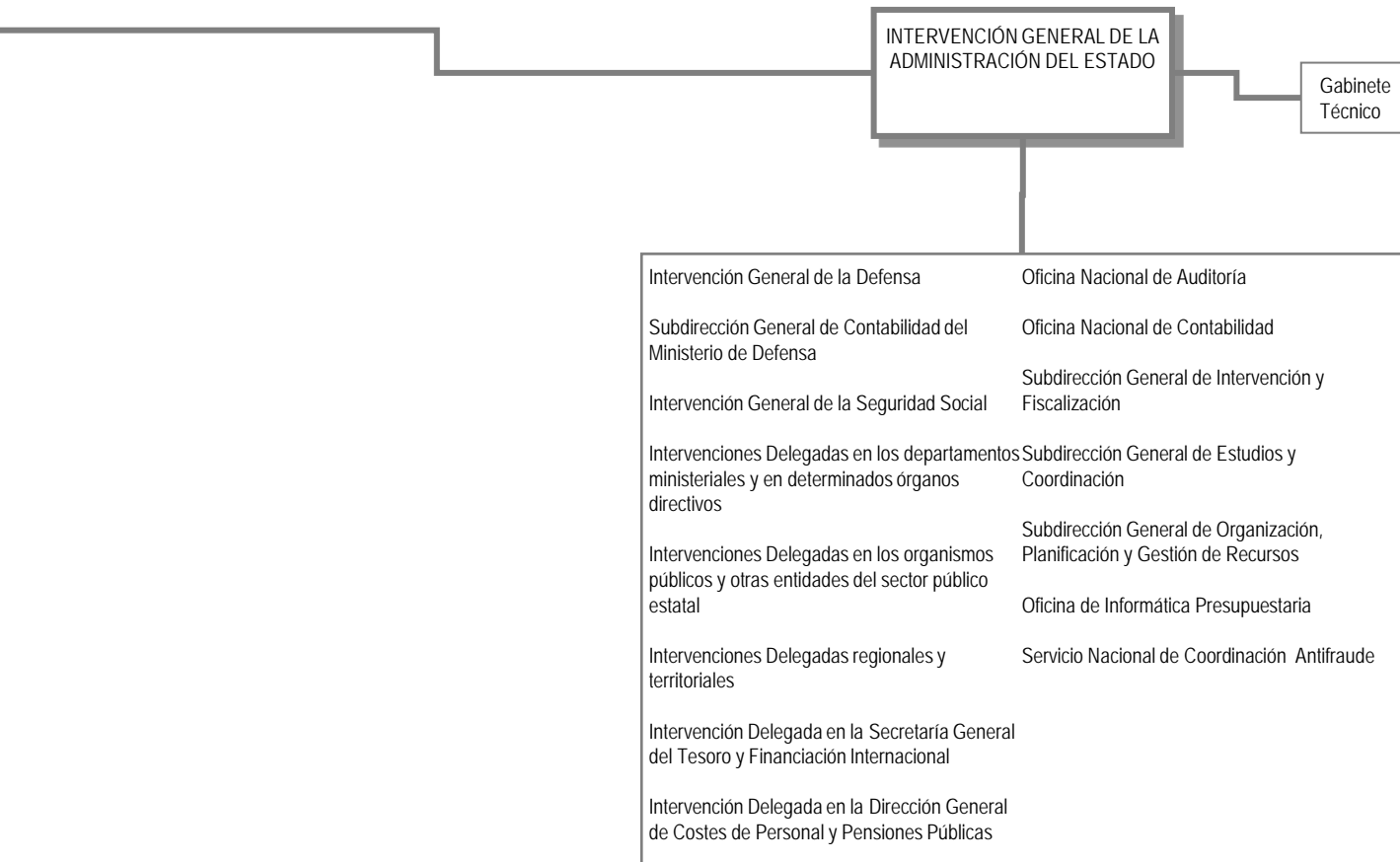

Leyenda

■ ■ ■ Línea de adscripción de Organismos Públicos

SEDE CENTRAL DEL DEPARTAMENTO

ÁREA DE HACIENDA:

C/ Alcalá, 5, 7 y 9

28014 MADRID

Teléfono (Centralita): 91 595 80 00

<http://www.hacienda.gob.es>

OFICINAS DE ATENCIÓN AL CIUDADANO



[Oficinas de atención al ciudadano](#)

Normativa aplicable

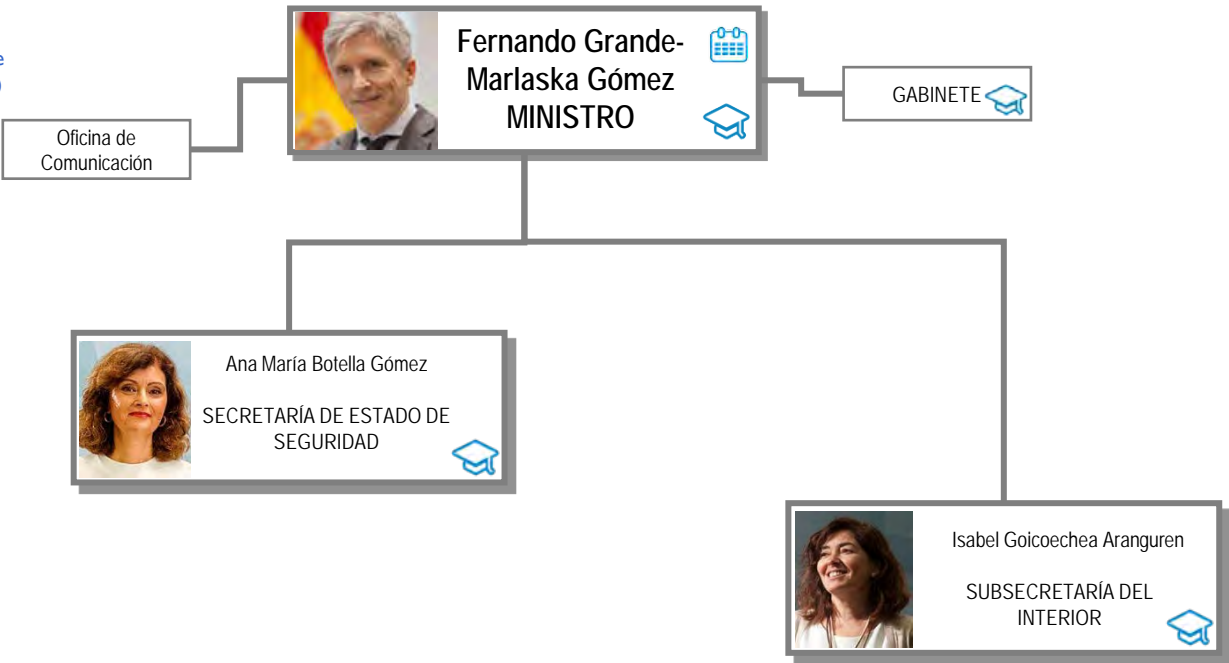
Real Decreto 952/2018, de 27 de julio, por el que se desarrolla la estructura orgánica básica (BOE del 30)



Leyenda

-  Agenda del Ministro
-  Curriculum vitae
-  Línea de adscripción de Organismos Públicos

Más información

- [Web del Ministerio del Interior](#)
- [Retribuciones de los Altos Cargos](#)
- [Todos los Curriculum vitae de los Altos Cargos](#)
- [Relaciones de puestos de trabajo](#)



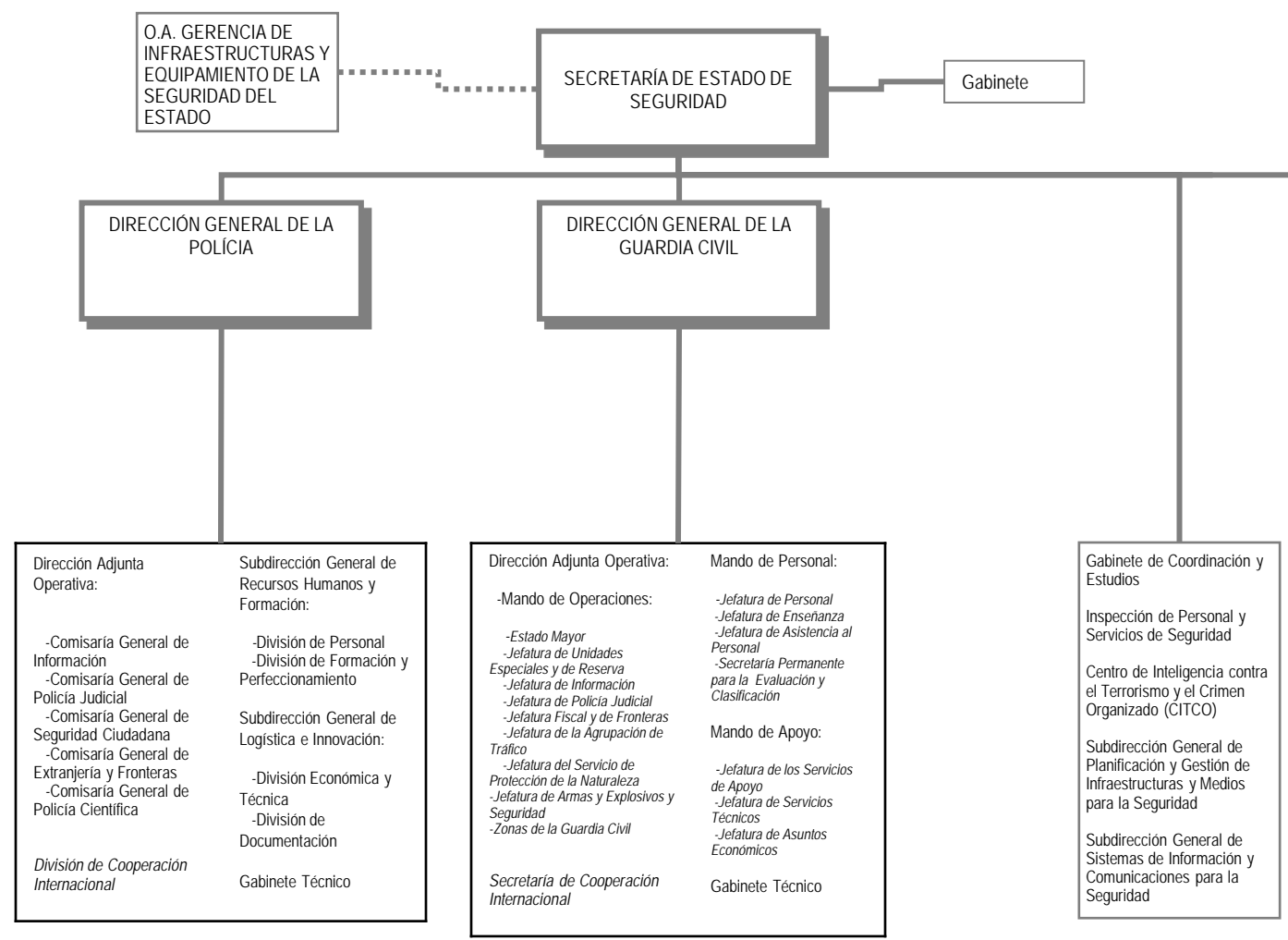

Leyenda

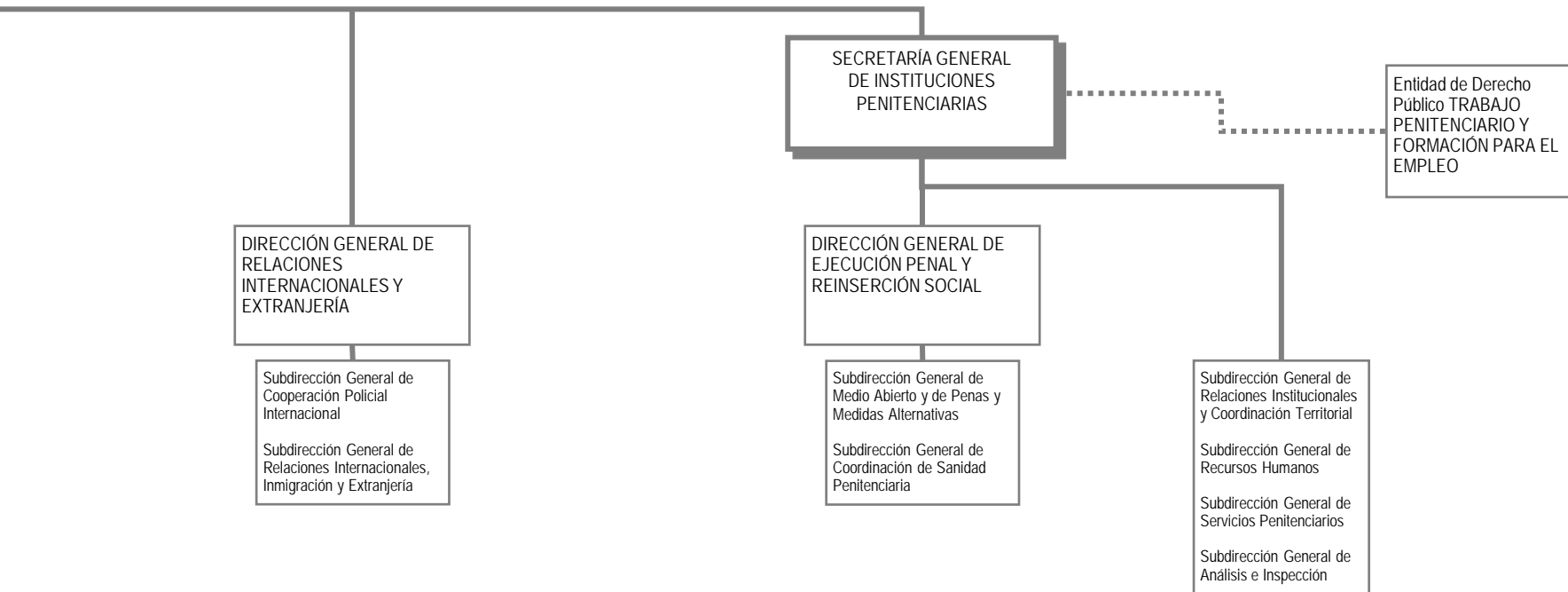

Leyenda

■ ■ ■ Línea de adscripción de Organismos Públicos

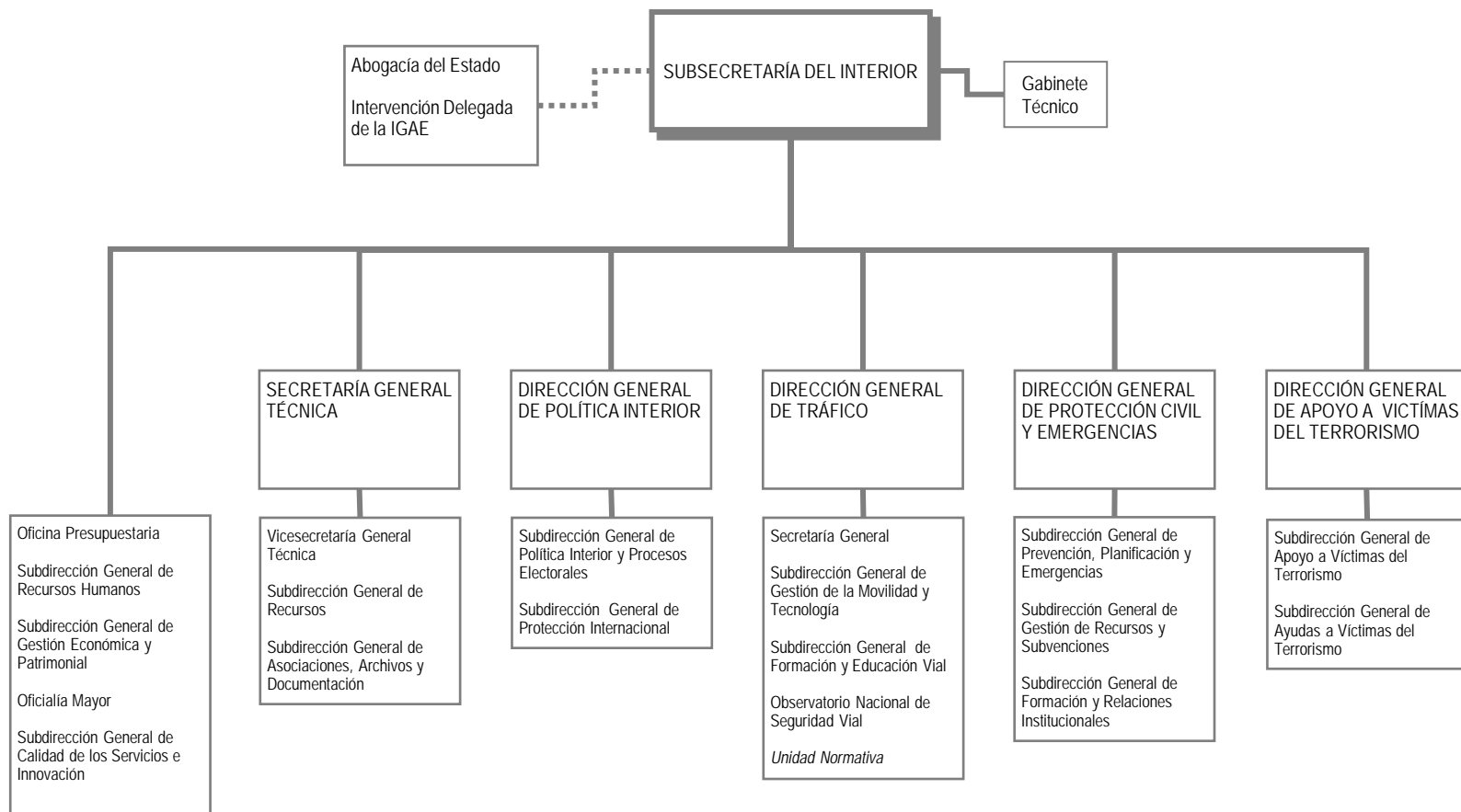

Leyenda

SEDE CENTRAL DEL DEPARTAMENTO

C/ Amador de los Ríos, 7
28010 Madrid
Teléfono: 060
<http://www.interior.gob.es>

OFICINAS DE ATENCIÓN AL CIUDADANO



- [Oficinas de atención al ciudadano](#)

Normativa aplicable

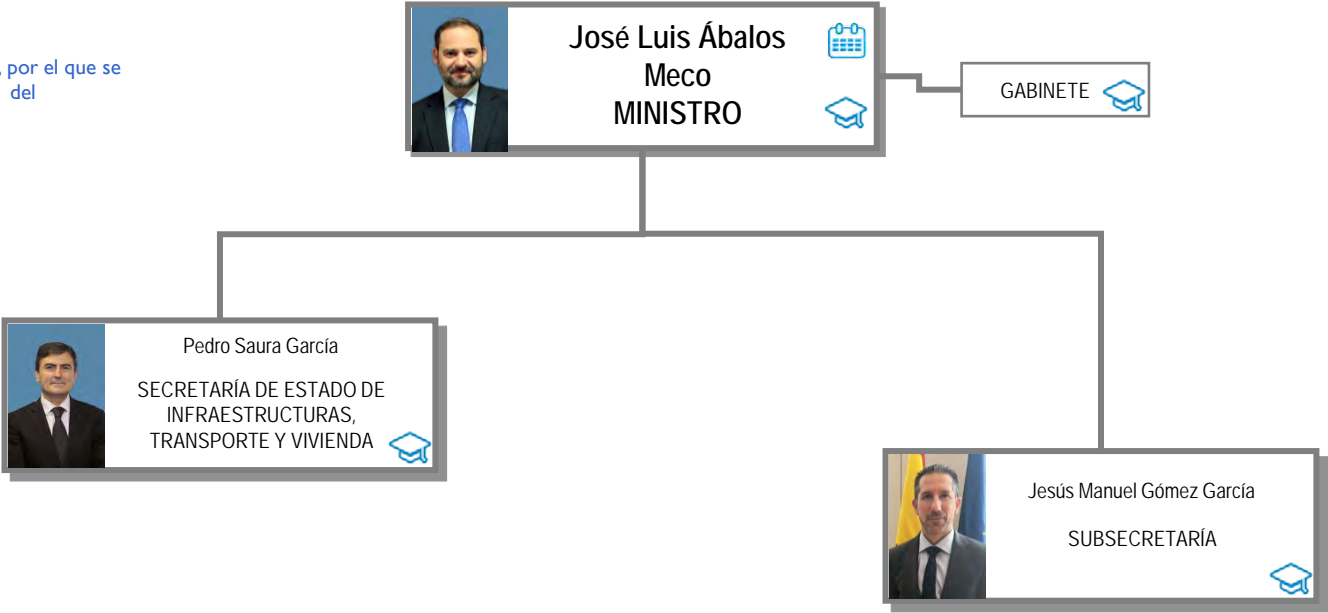
Real Decreto 953/2018, de 27 de julio, por el que se desarrolla la estructura orgánica básica del Ministerio de Fomento (BOE del 30)



Leyenda

-  Agenda del Ministro
-  Currículum vitae
-  Línea de adscripción de Organismos Públicos

Más información

- [Web del Ministerio de Fomento](#)
- [Retribuciones de los Altos Cargos](#)
- [Todos los Currículum vitae de los Altos Cargos](#)
- [Relaciones de puestos de trabajo](#)



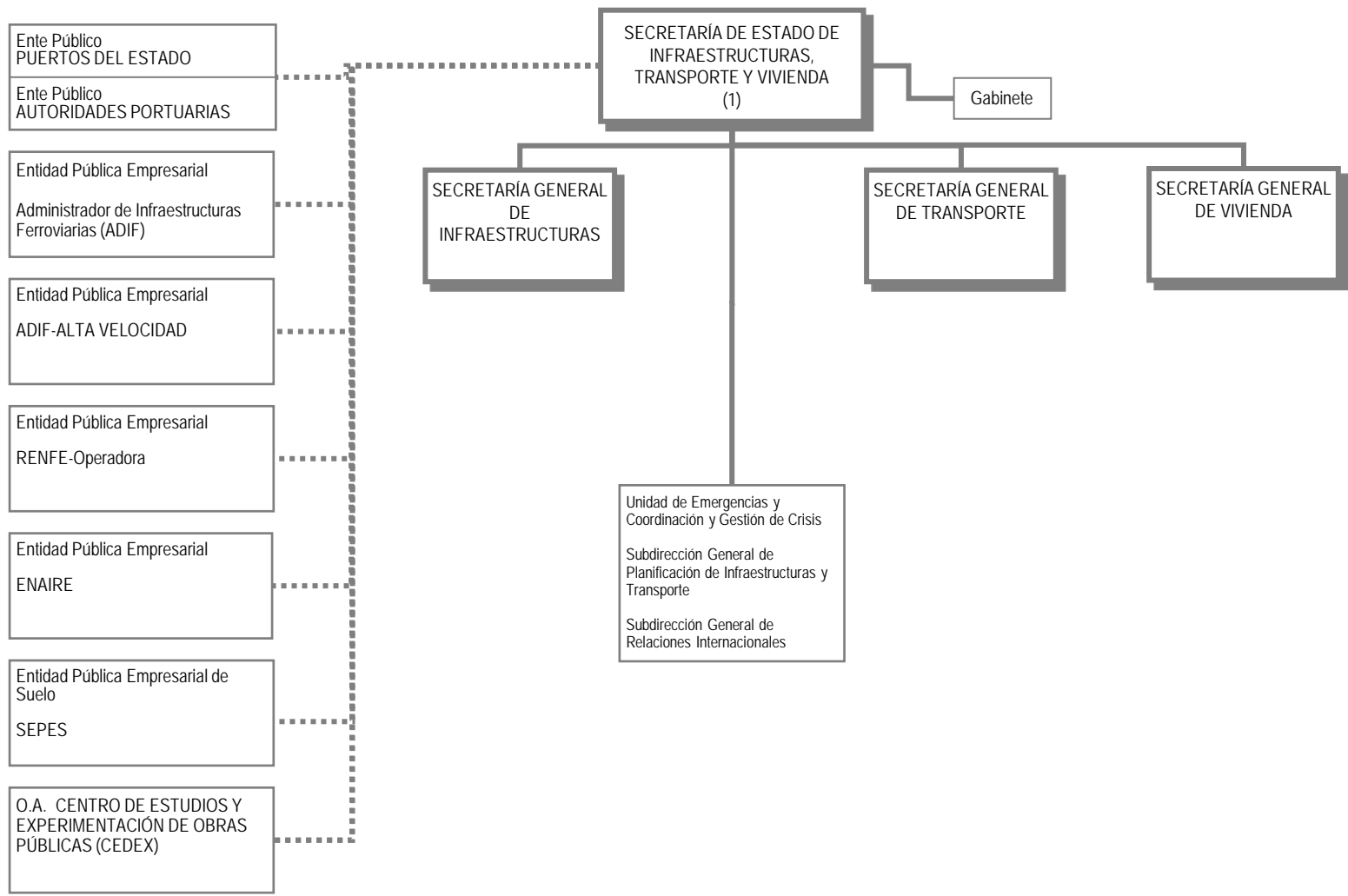

Leyenda

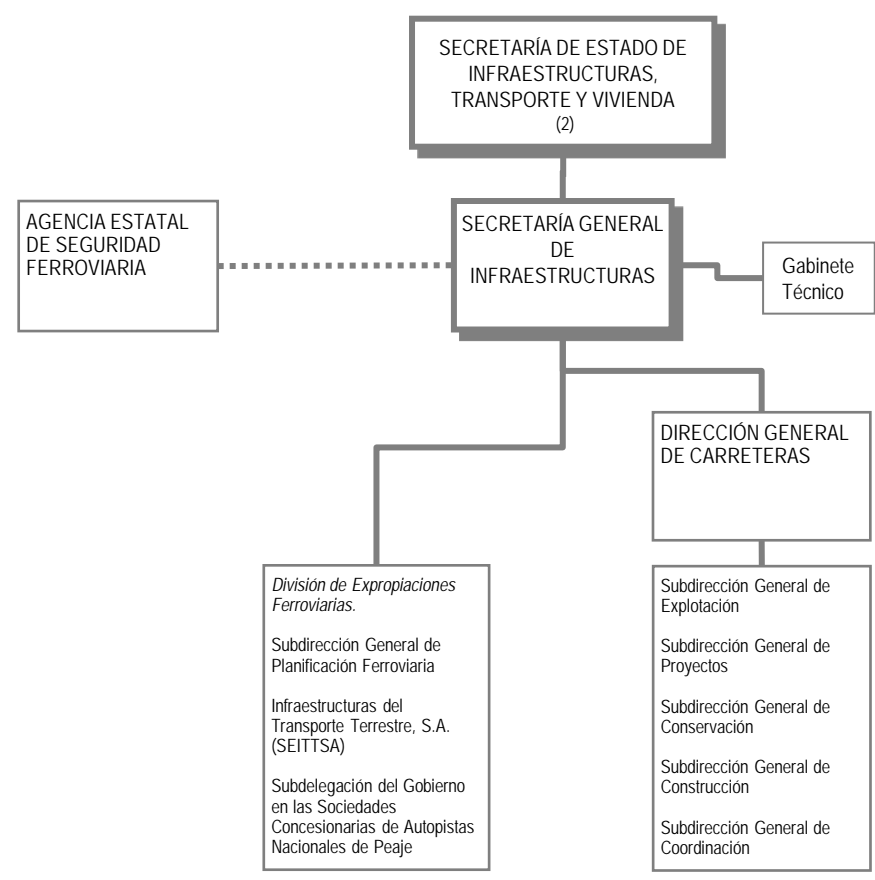

Leyenda

■ ■ ■ Línea de adscripción de Organismos Públicos

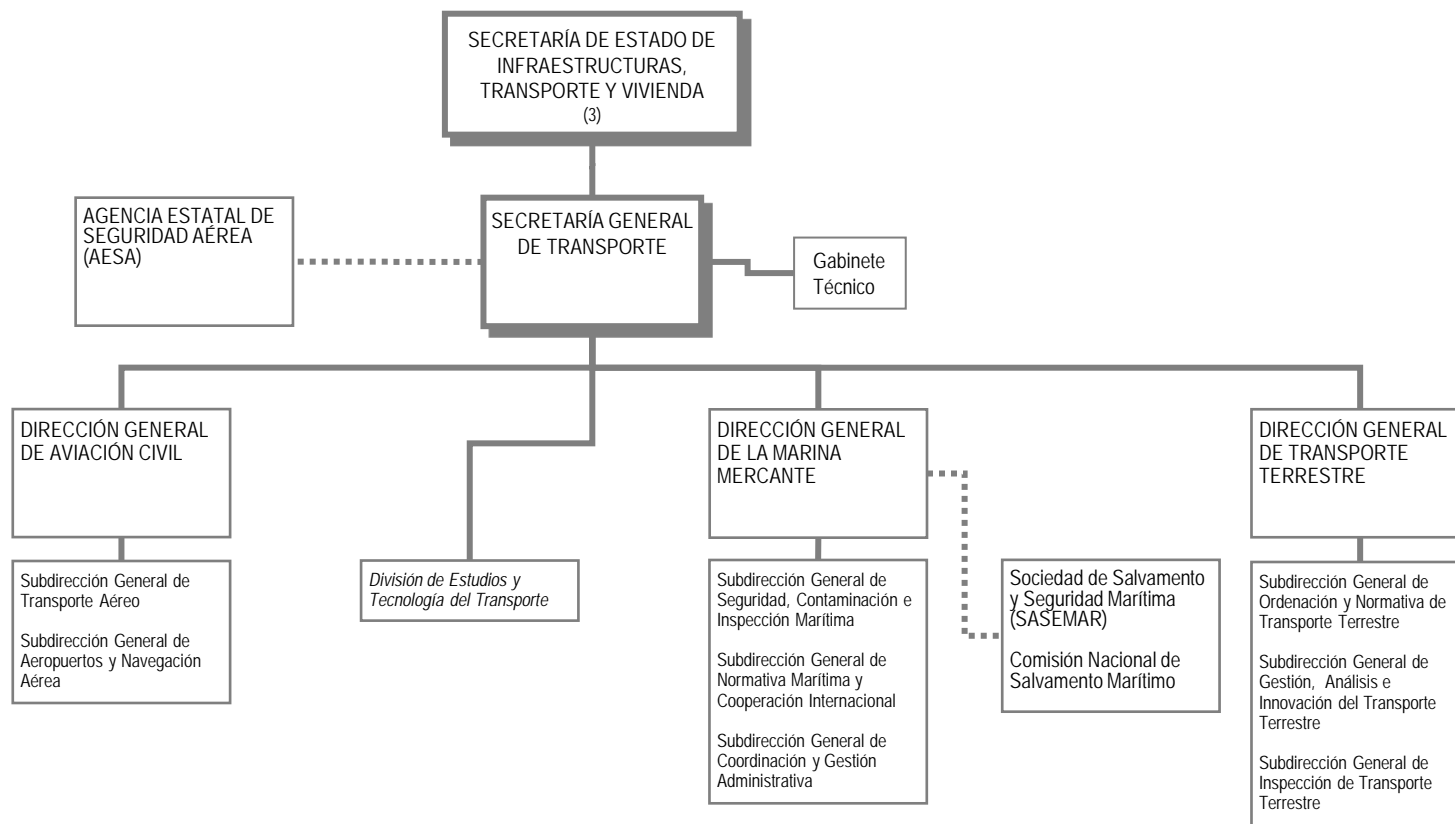

Leyenda

■ ■ ■ Línea de adscripción de Organismos Públicos

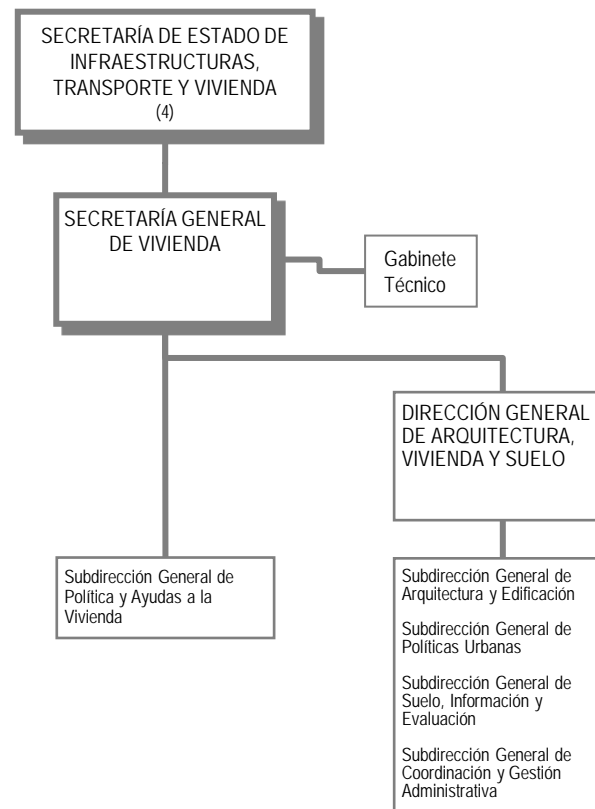

Leyenda

■ ■ ■ Línea de adscripción de Organismos Públicos

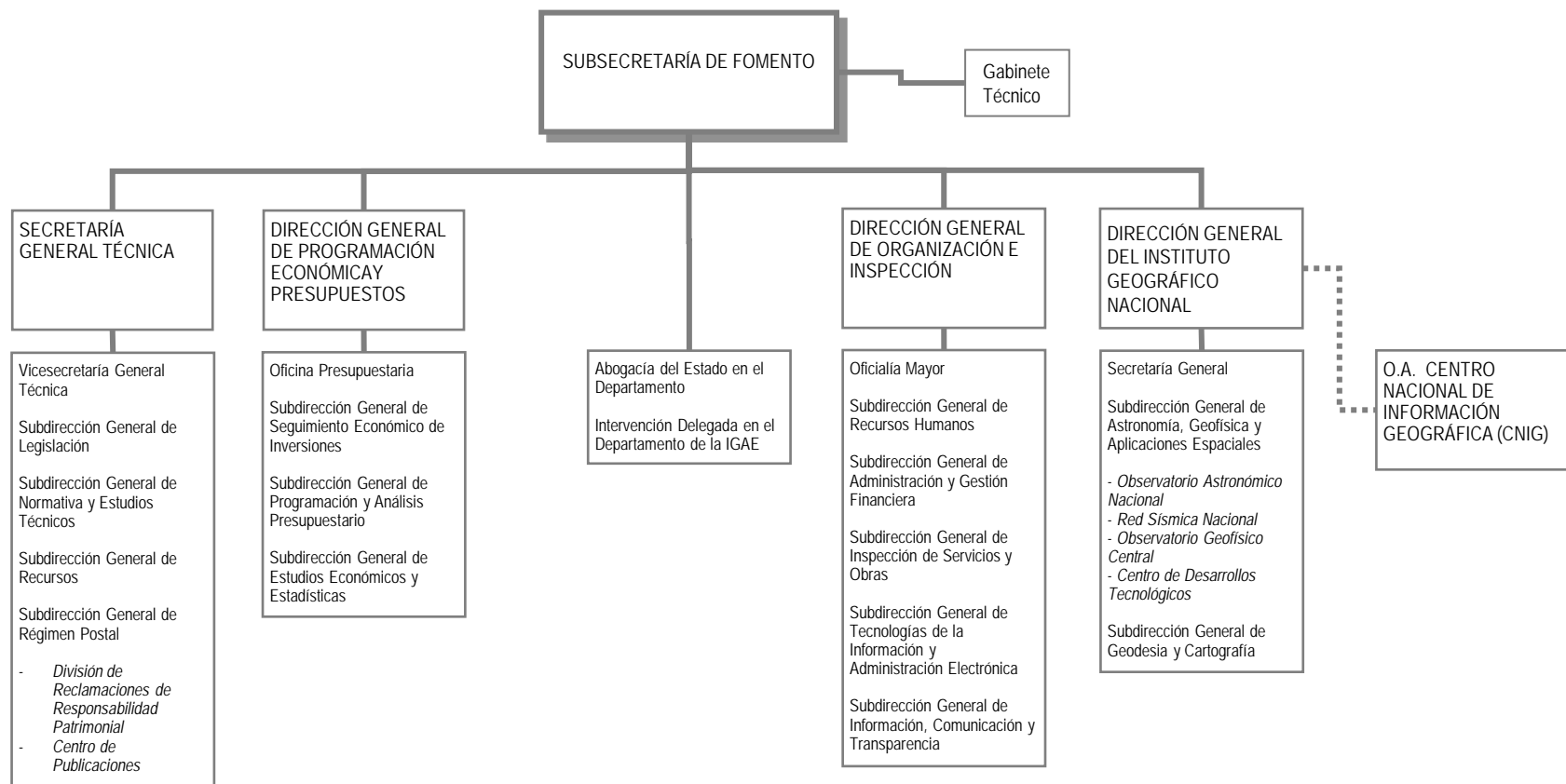

Leyenda

SEDE CENTRAL DEL DEPARTAMENTO

Paseo de la Castellana, 67
28046 Madrid
Teléfono (Centralita): 91 597 70 00
<https://www.fomento.gob.es/>

OFICINAS DE ATENCIÓN AL CIUDADANO



[Oficinas de Atención al Ciudadano](#)

Normativa aplicable

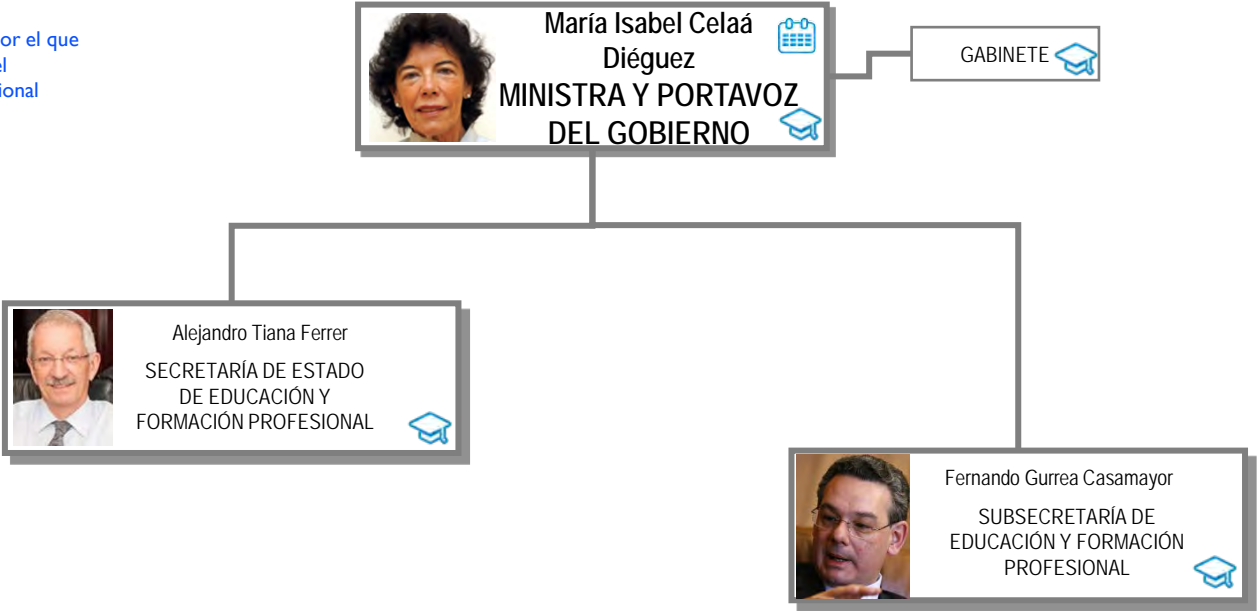
Real Decreto 1045/2018, de 24 de agosto, por el que se desarrolla la estructura orgánica básica del Ministerio de Educación y Formación Profesional (BOE del 25)



Leyenda

-  Agenda del Ministro
-  Currículum vitae
-  Línea de adscripción de Organismos Públicos

Más información

- [Web del Ministerio de Educación y Formación Profesional](#)
- [Retribuciones de los Altos Cargos](#)
- [Todos los Currículum vitae de los Altos Cargos](#)
- [Relaciones de puestos de trabajo](#)



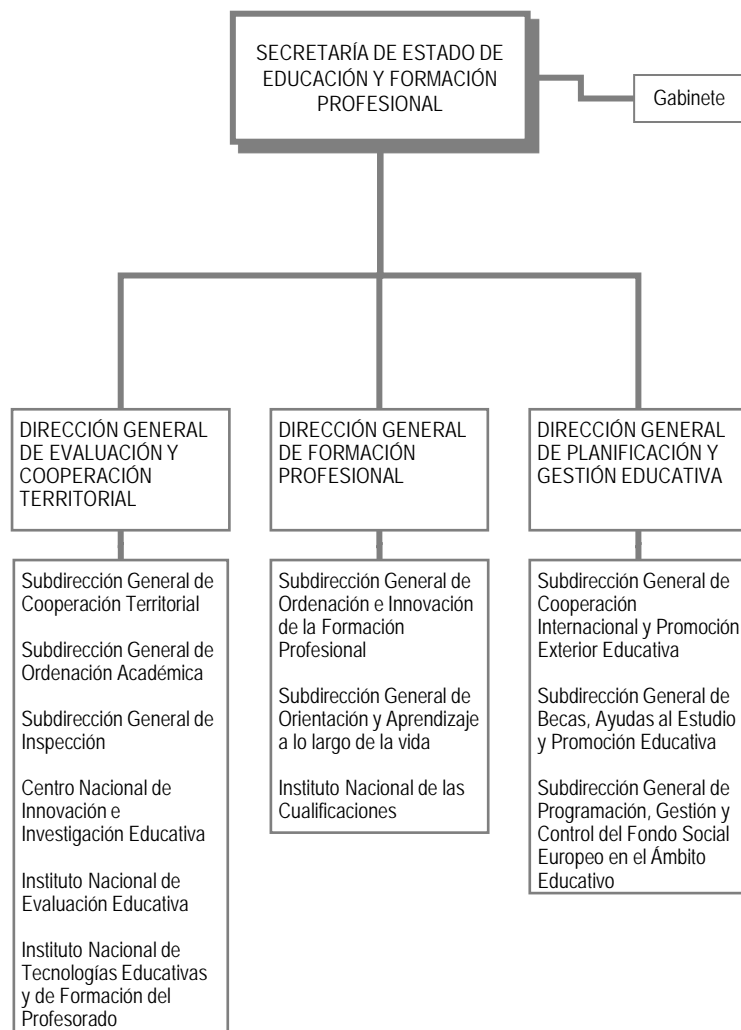

Leyenda

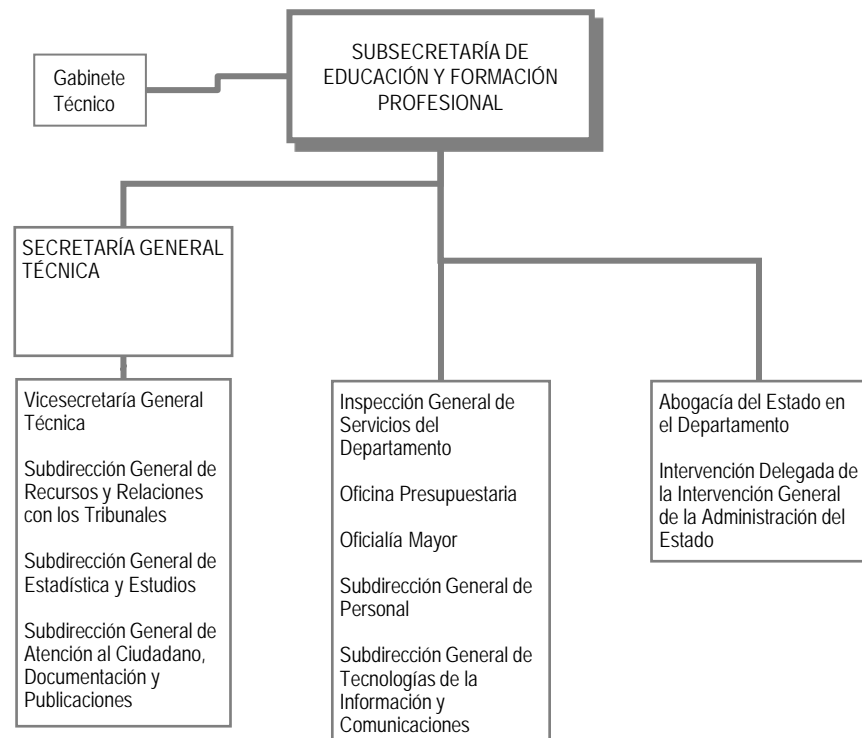

Leyenda

■ ■ ■ Línea de adscripción de Organismos Públicos

SEDE CENTRAL DEL DEPARTAMENTO

Sede Central y Secretaría de Estado de Educación y
Formación Profesional:
C/ Alcalá, 34 - 28014 Madrid
Teléfono (centralita): 91 701 80 00 <http://www.mecd.gob>

OFICINAS DE ATENCIÓN AL CIUDADANO



[Oficinas de atención al ciudadano](#)

Normativa aplicable

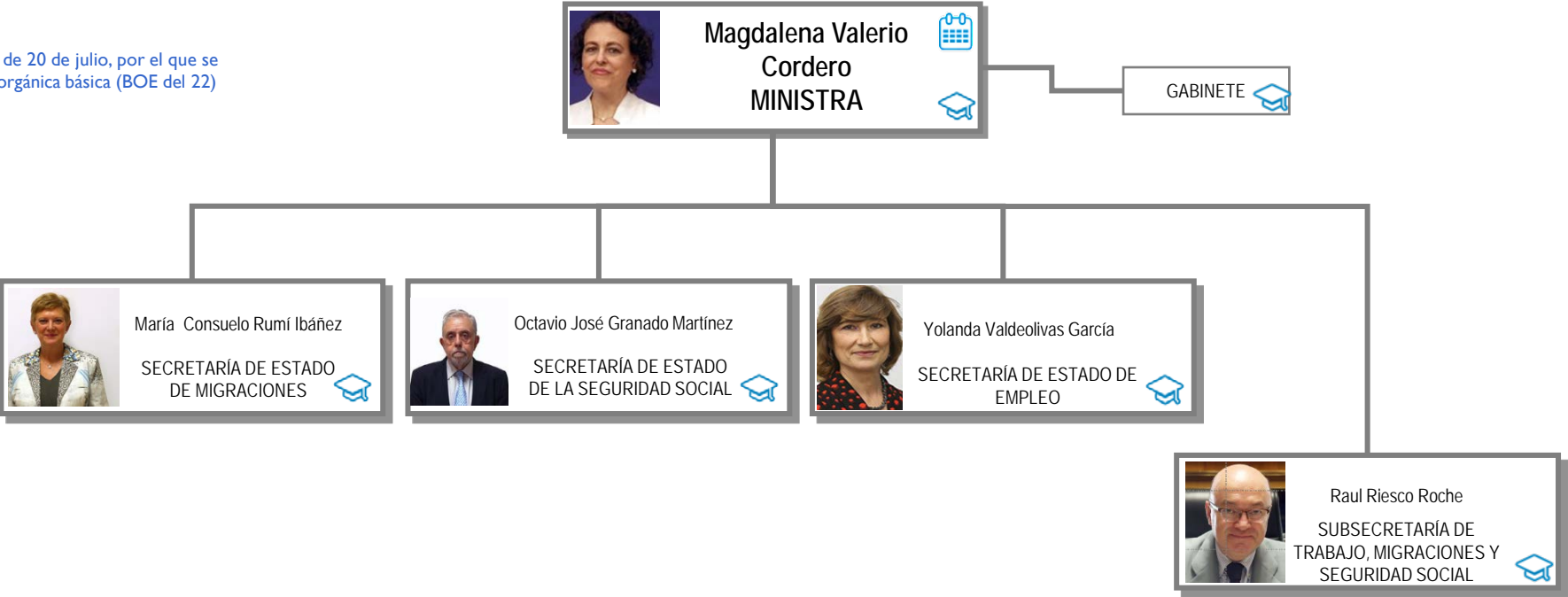
Real Decreto 903/2018, de 20 de julio, por el que se desarrolla la estructura orgánica básica (BOE del 22)



Leyenda

-  Agenda del Ministro
-  Currículum vitae
-  Línea de adscripción de Organismos Públicos

Más información

- [Web del Ministerio de Trabajo, Migraciones y Seguridad Social](#)
- [Retribuciones de los Altos Cargos](#)
- [Todos los Currículum vitae de los Altos Cargos](#)
- [Relaciones de puestos de trabajo](#)



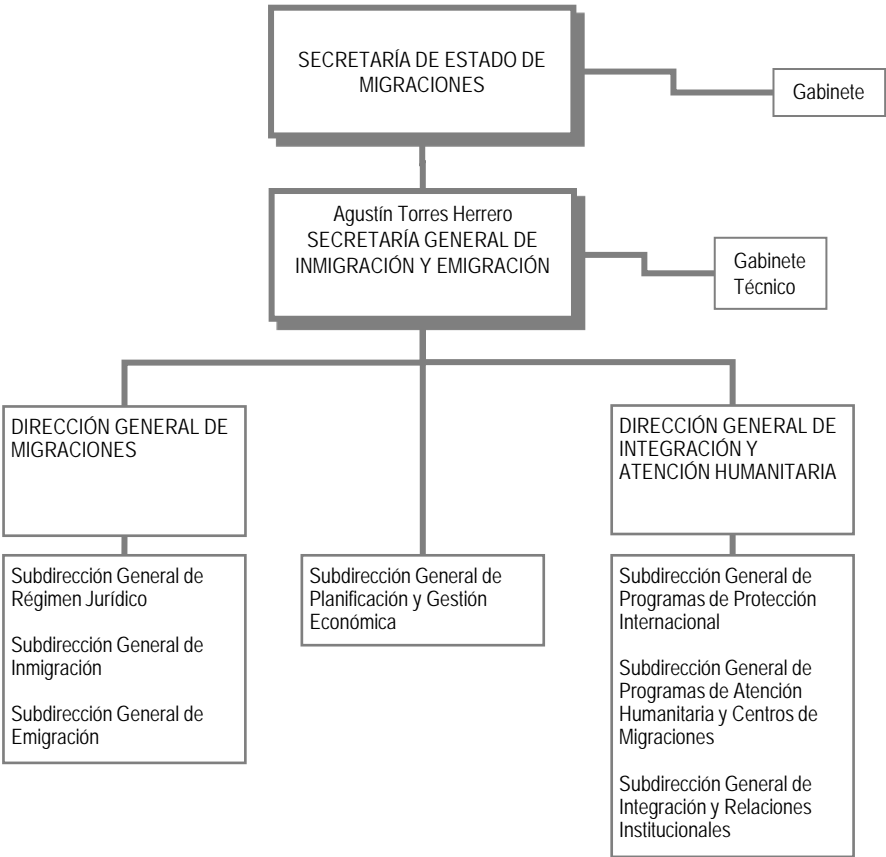

Leyenda

... Línea de adscripción de Organismos Públicos

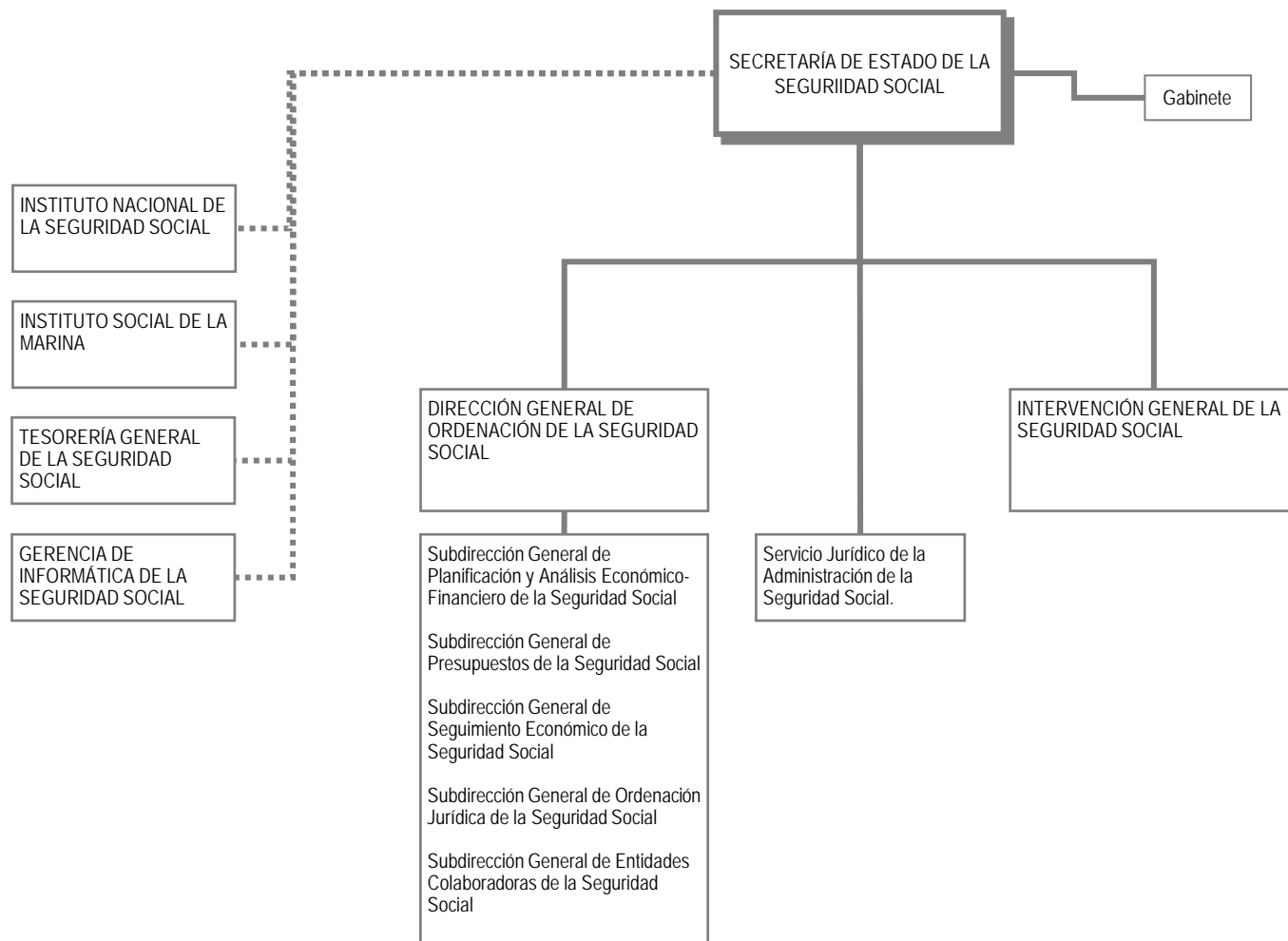

Leyenda

... Línea de adscripción de Organismos Públicos

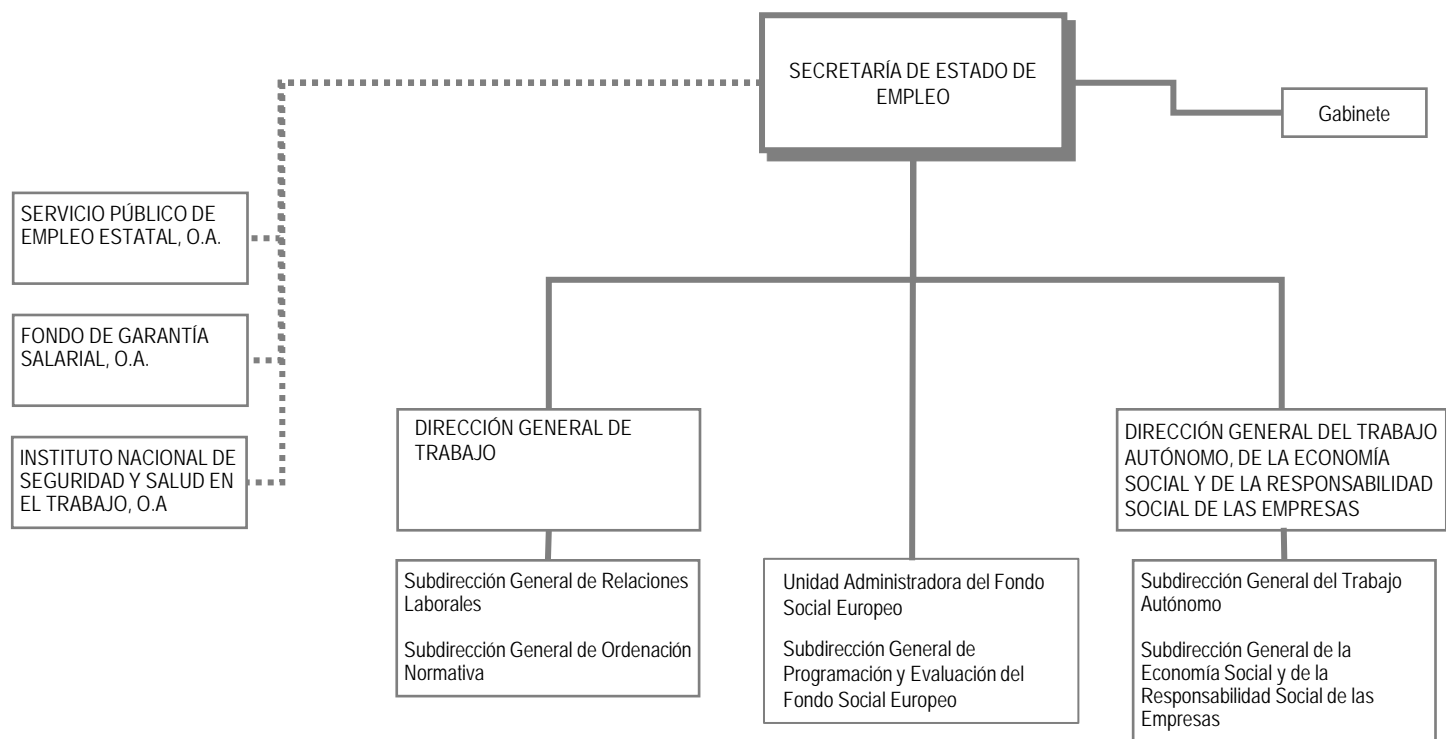

Leyenda

... Línea de adscripción de Organismos Públicos

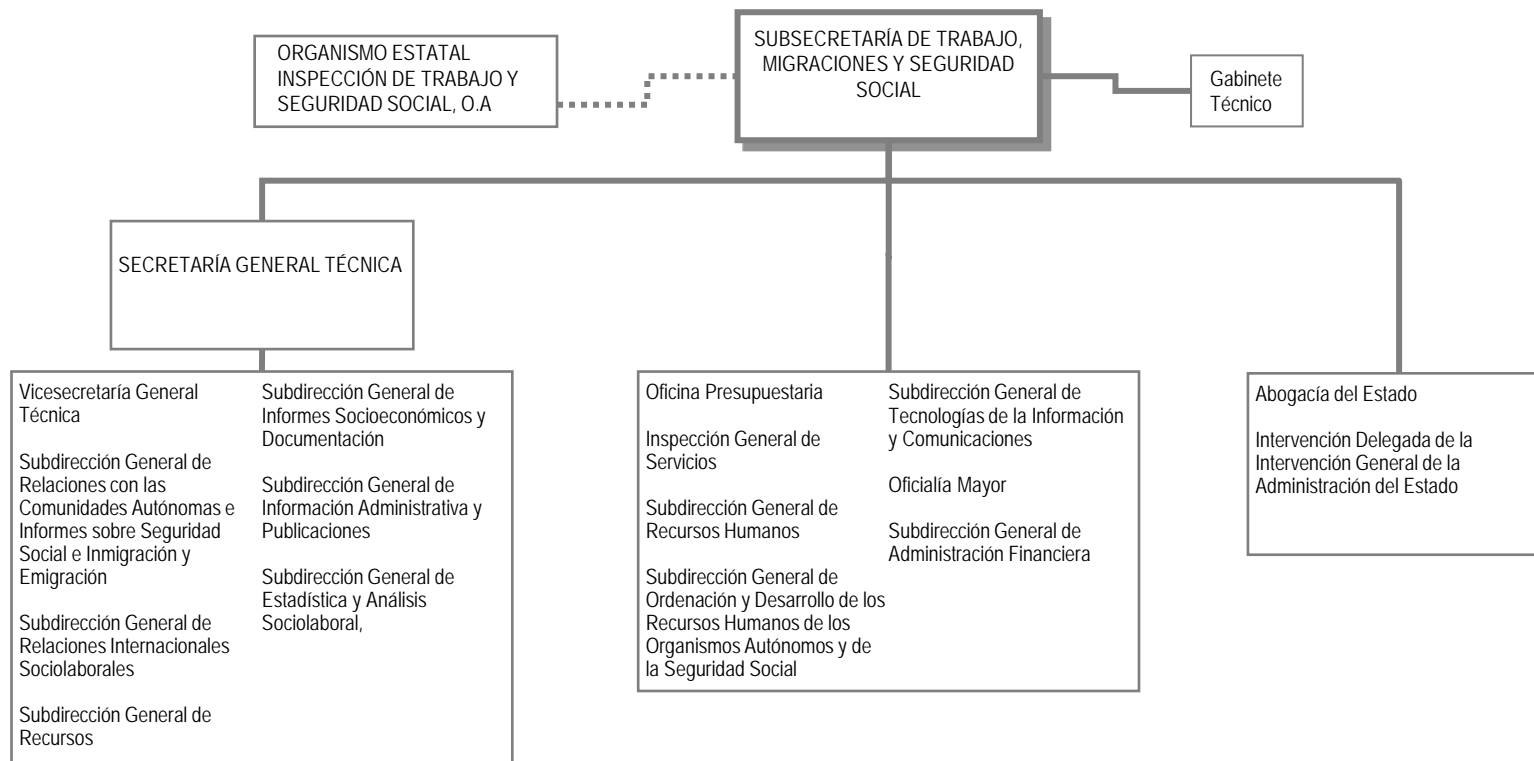

Leyenda

... Línea de adscripción de Organismos Públicos



SEDE CENTRAL DEL DEPARTAMENTO

Paseo de la Castellana, 63
28003 Madrid
Teléfono (centralita): 91 363 00 00
<http://www.mitramiss.gob.es>

OFICINAS DE ATENCIÓN AL CIUDADANO



- [Oficinas de atención al ciudadano](#)

Normativa aplicable

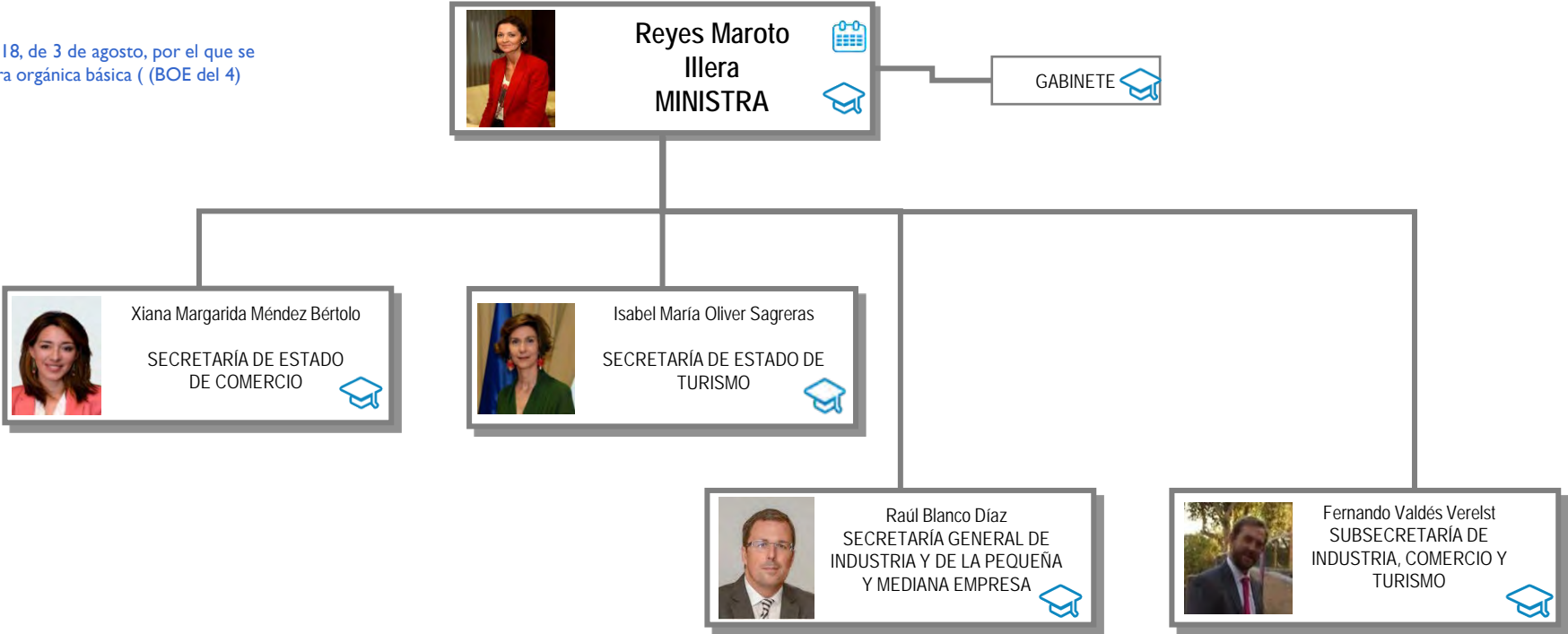
Real Decreto 998/2018, de 3 de agosto, por el que se desarrolla la estructura orgánica básica (BOE del 4)



Leyenda

-  Agenda del Ministro
-  Currículum vitae
-  Línea de adscripción de Organismos Públicos

Más información

- [Web del Ministerio de Industria, Comercio y Turismo](#)
- [Retribuciones de los Altos Cargos](#)
- [Todos los Currículum vitae de los Altos Cargos](#)
- [Relaciones de puestos de trabajo](#)



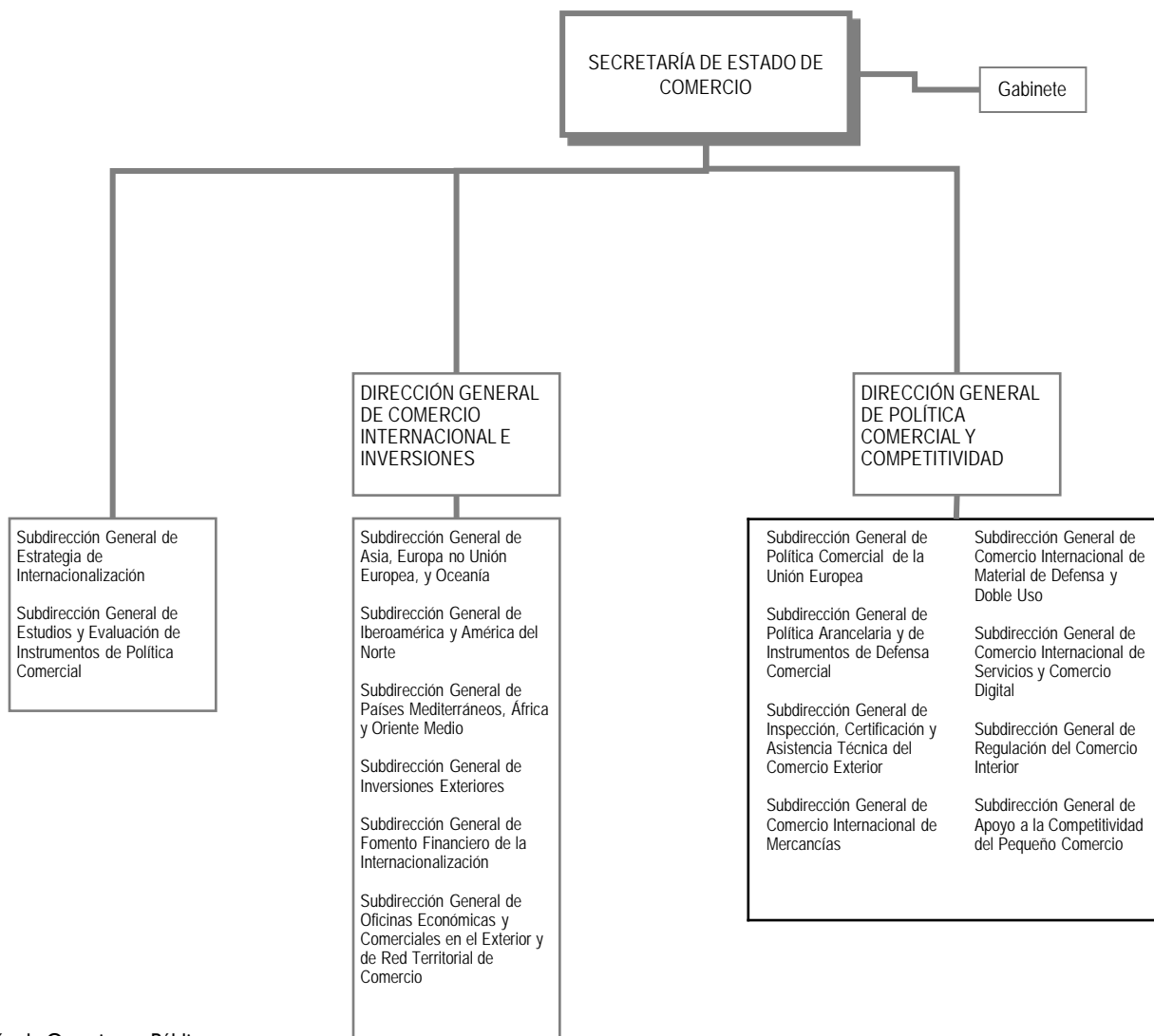

Leyenda

■ ■ ■ Línea de adscripción de Organismos Públicos

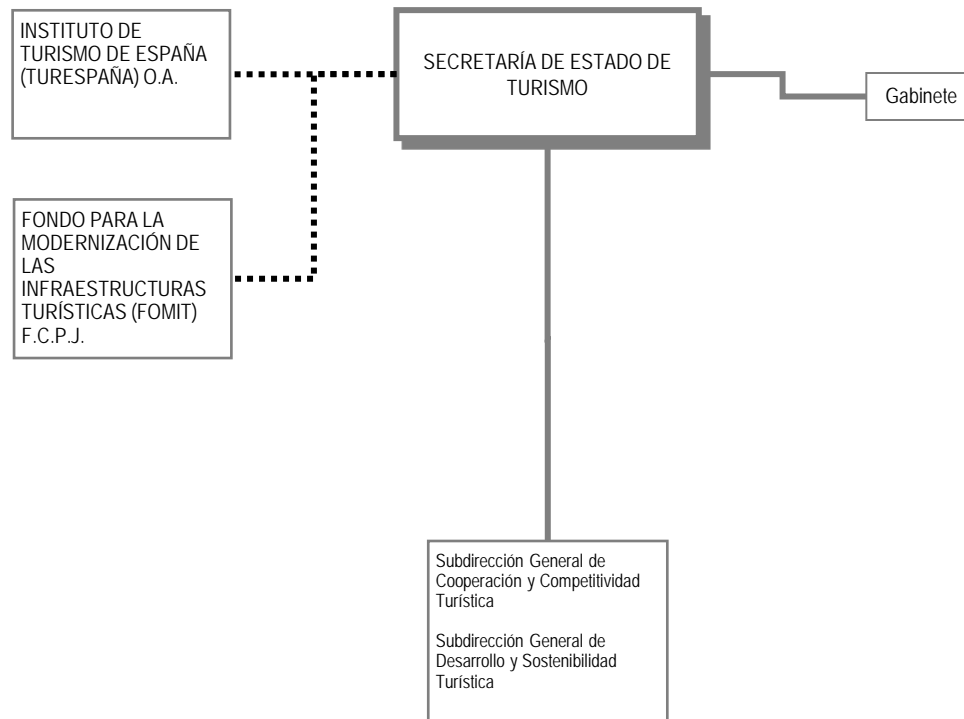

Leyenda

■ ■ ■ Línea de adscripción de Organismos Públicos

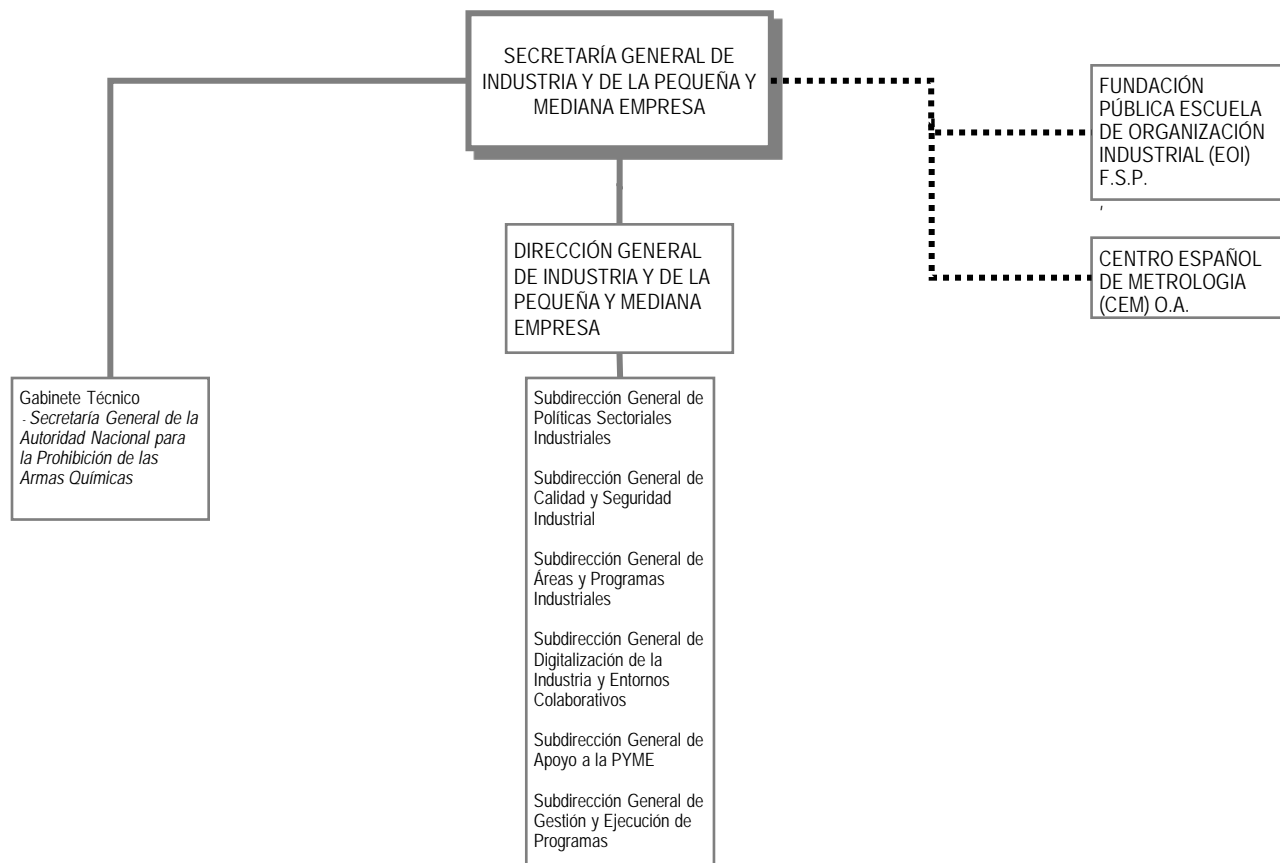

Leyenda

■ ■ ■ Línea de adscripción de Organismos Públicos

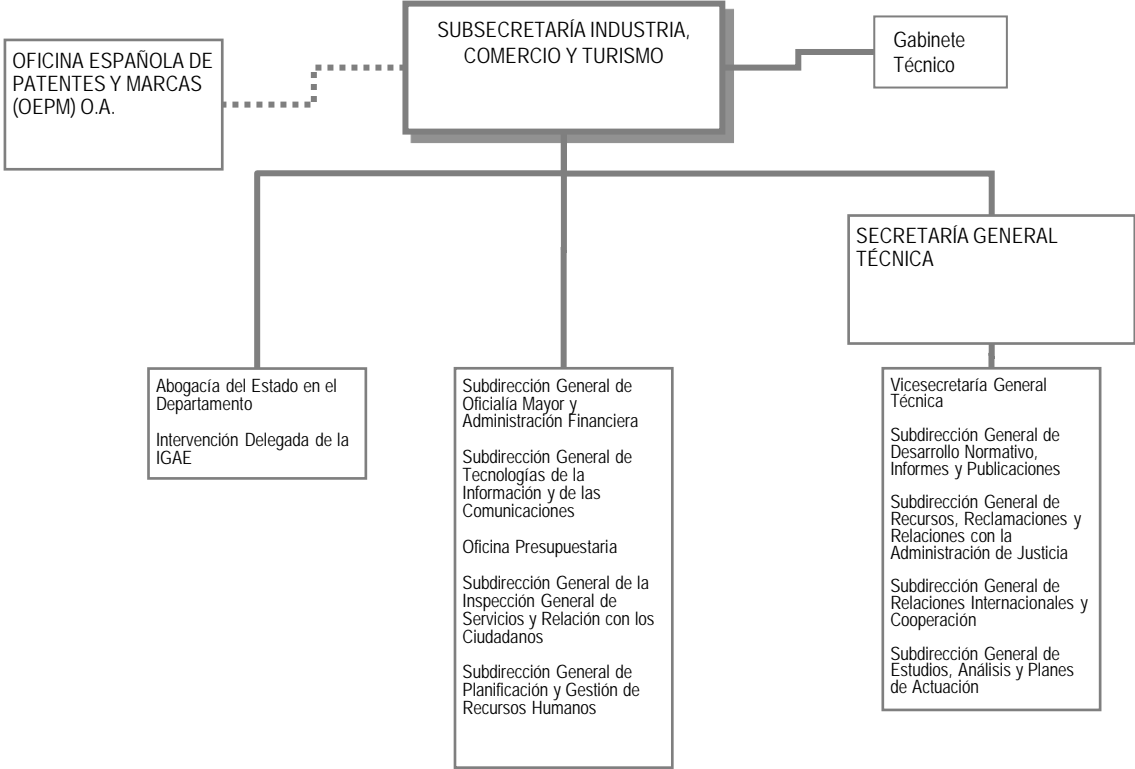

Leyenda

■ ■ ■ Línea de adscripción de Organismos Públicos

SEDE CENTRAL DEL DEPARTAMENTO

Pº Castellana 160, C.P. 28046 Madrid
Teléfono (centralita): +34 91 349 40 00
<http://www.mincotur.gob.es>

OFICINAS DE ATENCIÓN AL CIUDADANO



- [Oficinas de atención al ciudadano](#)

Normativa aplicable

Real Decreto 904/2018, de 20 de julio, por el que se desarrolla la estructura orgánica básica (BOE del 21)



Leyenda

-  Agenda del Ministro
-  Currículum vitae
-  Línea de adscripción de Organismos Públicos

Más información

- [Web del Ministerio de Agricultura, Pesca y Alimentación](#)
- [Retribuciones de los Altos Cargos](#)
- [Todos los Currículum vitae de los Altos Cargos](#)
- [Relaciones de puestos de trabajo](#)



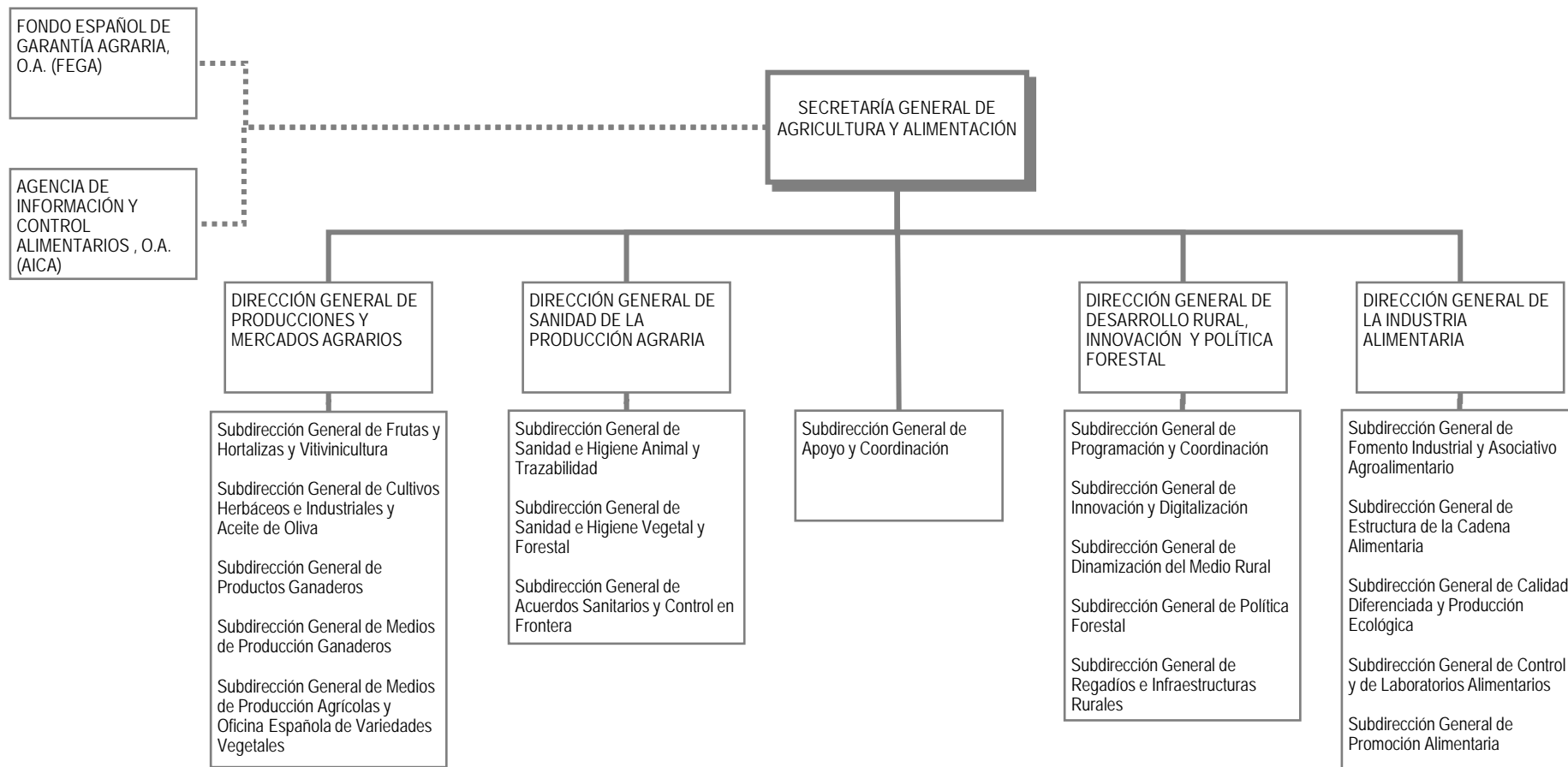

Leyenda

■ ■ ■ Línea de adscripción de Organismos Públicos

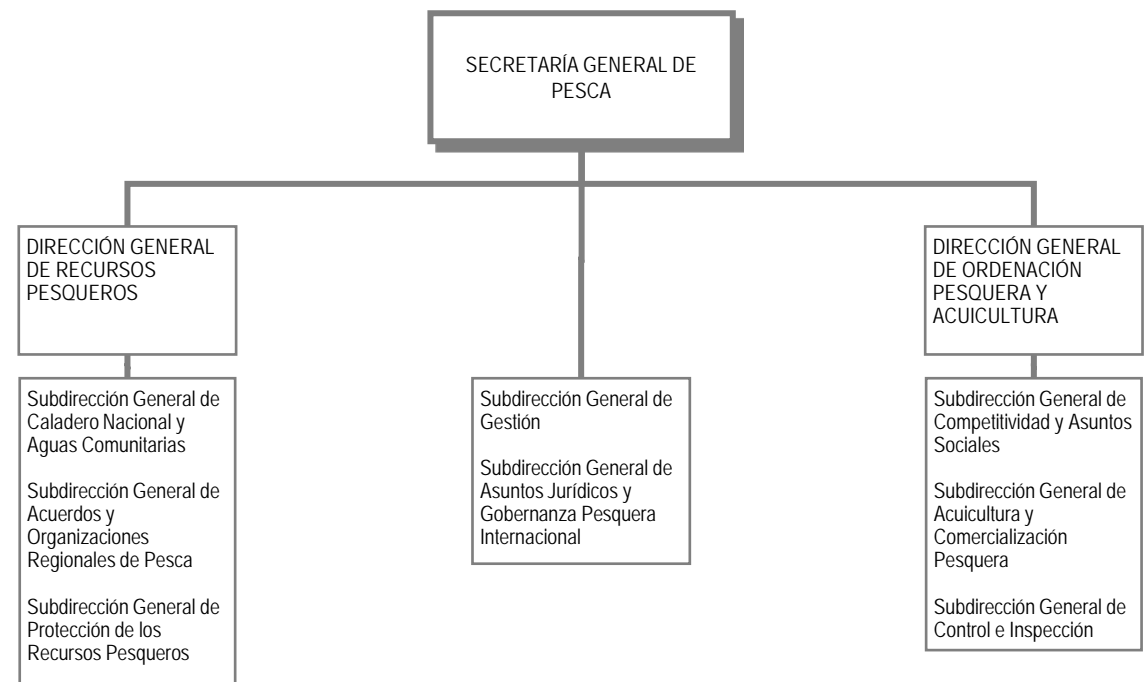

Leyenda

■ ■ ■ Línea de adscripción de Organismos Públicos

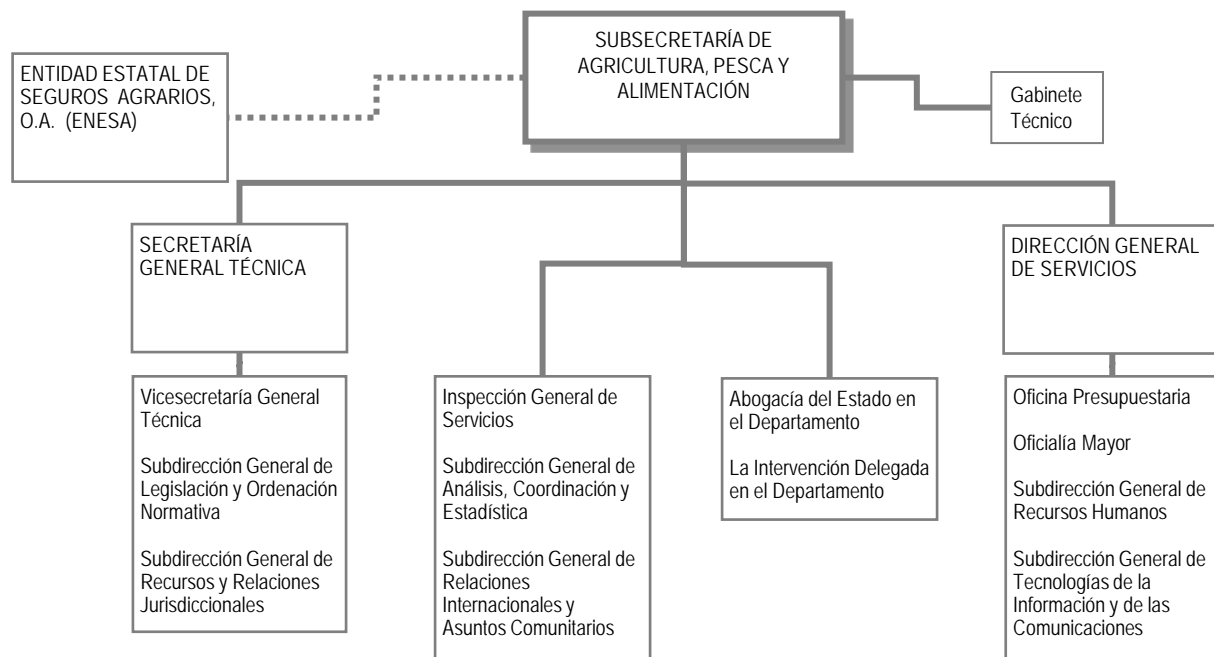

Leyenda

■ ■ ■ Línea de adscripción de Organismos Públicos

SEDE CENTRAL DEL DEPARTAMENTO

Pº Infanta Isabel, 1
28071 Madrid
Teléfono (centralita): 91 347 5000/5598/5599
<http://www.mapama.gob.es/>

OFICINAS DE ATENCIÓN AL CIUDADANO



[Oficinas de atención al ciudadano](#)

Normativa aplicable

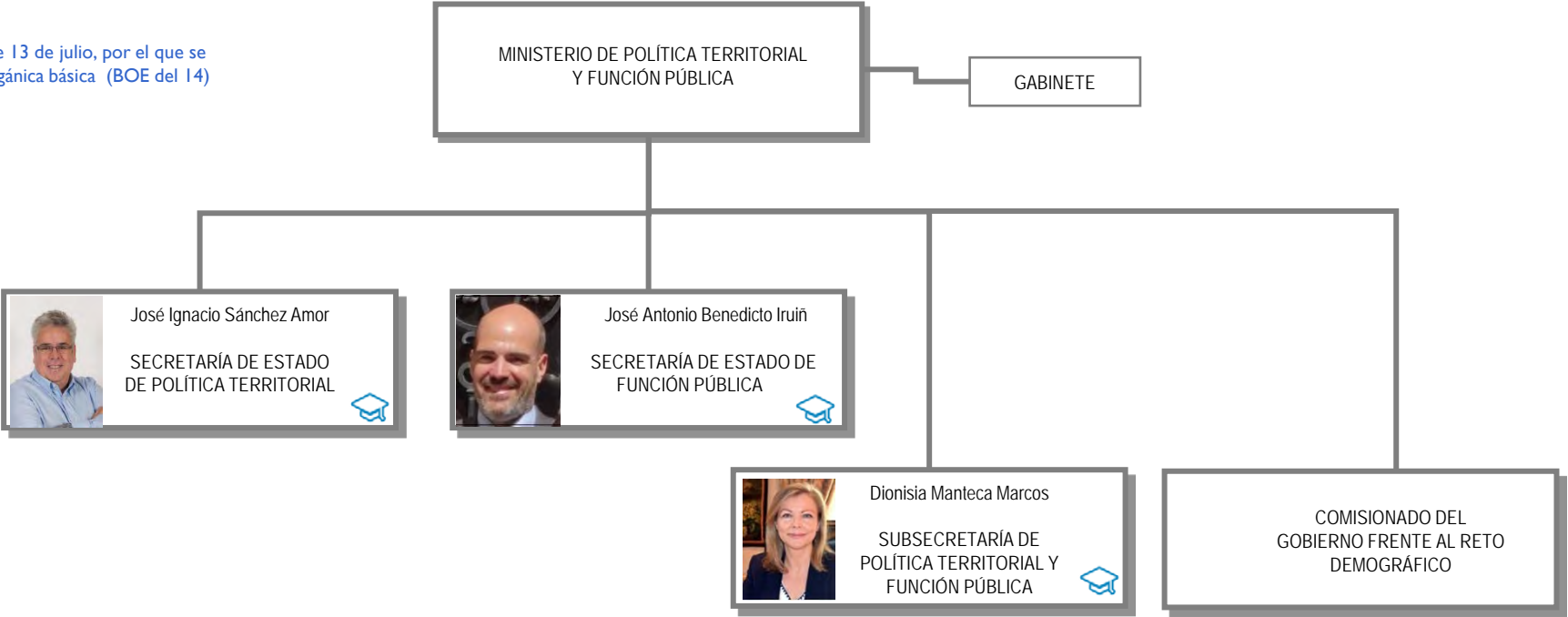
[Real Decreto 863/2018, de 13 de julio, por el que se desarrolla la estructura orgánica básica \(BOE del 14\)](#)



Leyenda

-  Agenda del Ministro
-  Currículum vitae
-  Línea de adscripción de Organismos Públicos

Más información

- [Web del Ministerio de Política Territorial y Función Pública](#)
- [Retribuciones de los Altos Cargos](#)
- [Todos los Currículum vitae de los Altos Cargos](#)
- [Relaciones de puestos de trabajo](#)



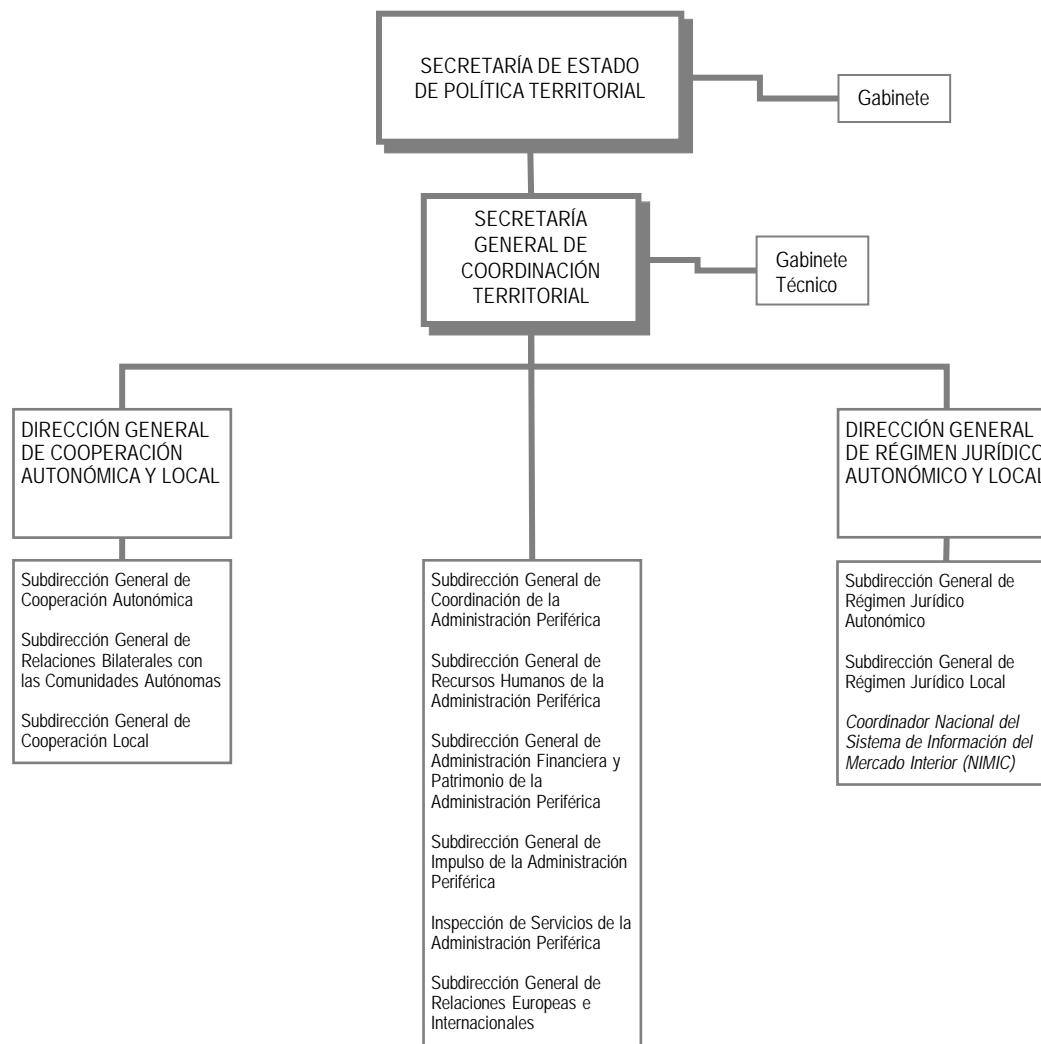

Leyenda

... Línea de adscripción de Organismos Públicos

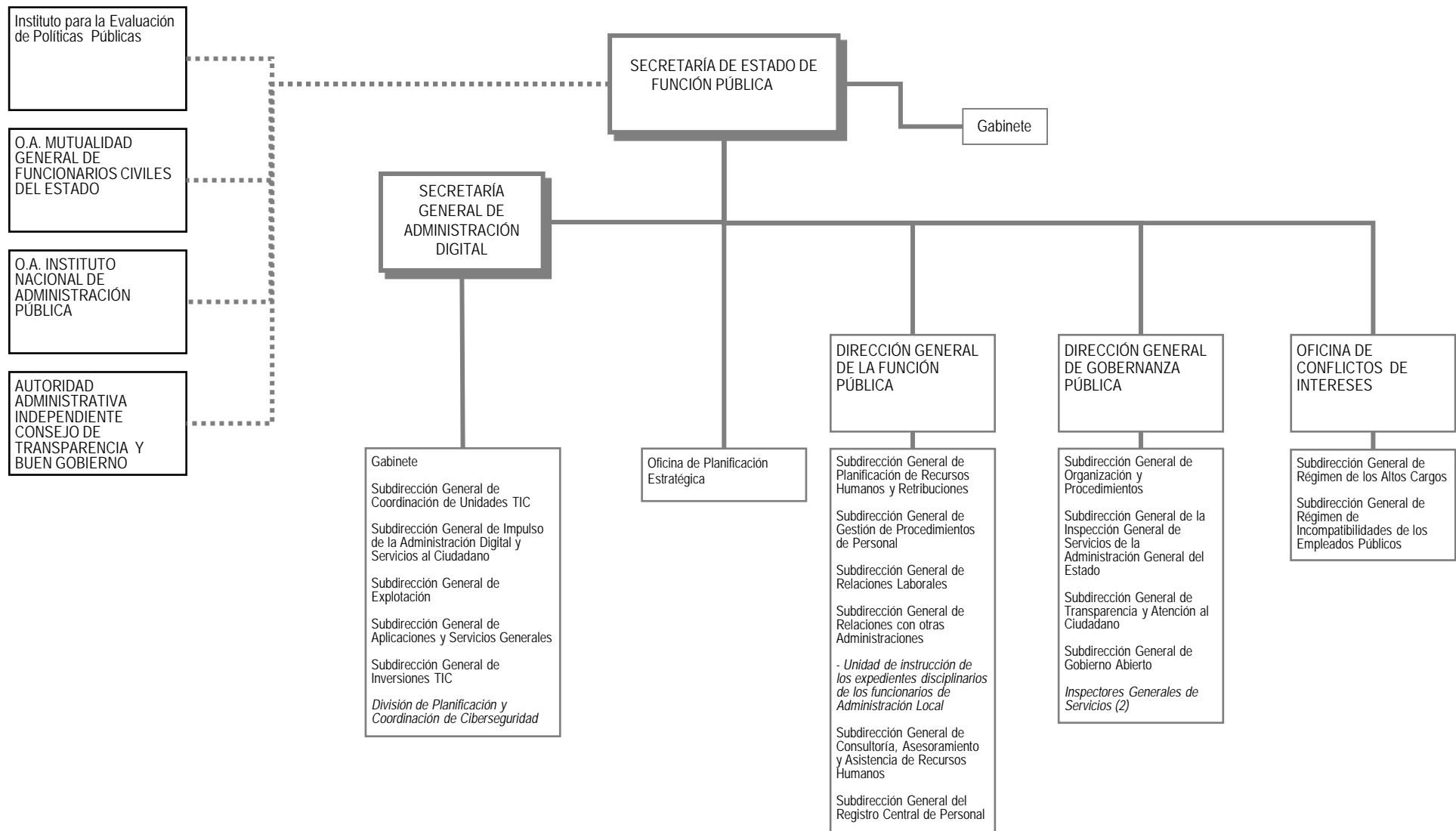

Leyenda

... Línea de adscripción de Organismos Públicos

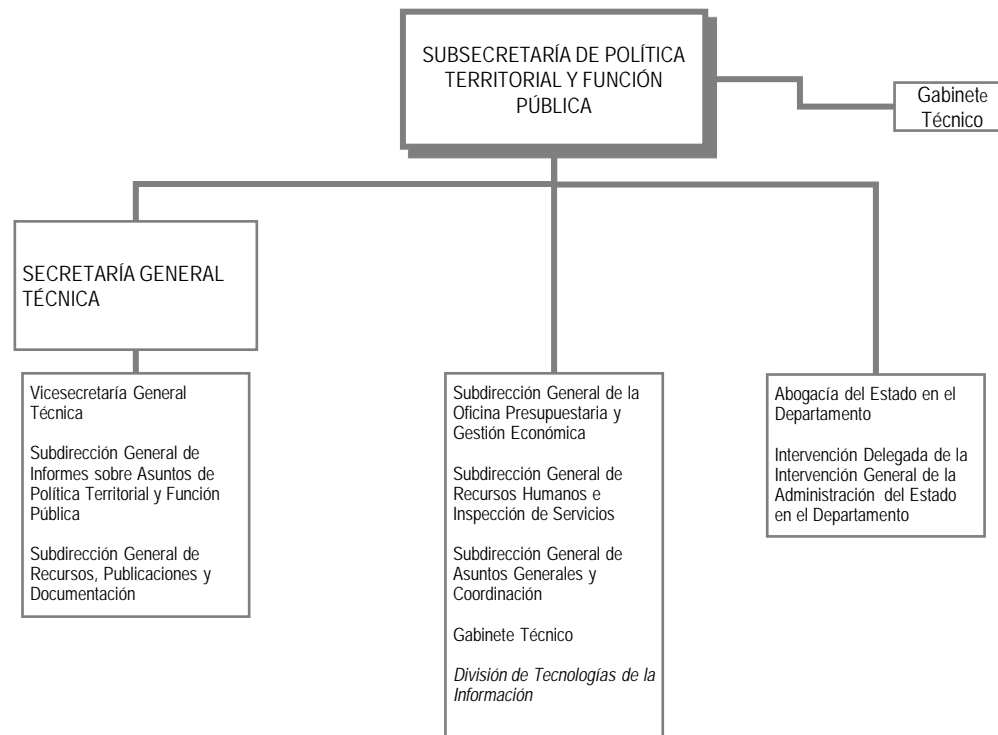

Leyenda

■ ■ ■ Línea de adscripción de Organismos Públicos

COMISIONADO DEL GOBIERNO
FRENTA AL RETO DEMOGRÁFICO

División de Análisis y Estrategia

Leyenda

■ ■ ■ Línea de adscripción de Organismos Públicos

SEDE CENTRAL DEL DEPARTAMENTO

Paseo de la Castellana, 3
28071 Madrid
Teléfono (centralita): 91 273 90 00
https://www.mptfp.gob.es/portal/ministerio/contactar/castellana_3.html

OFICINAS DE ATENCIÓN AL CIUDADANO



[Oficinas de atención al ciudadano](#)

Normativa aplicable

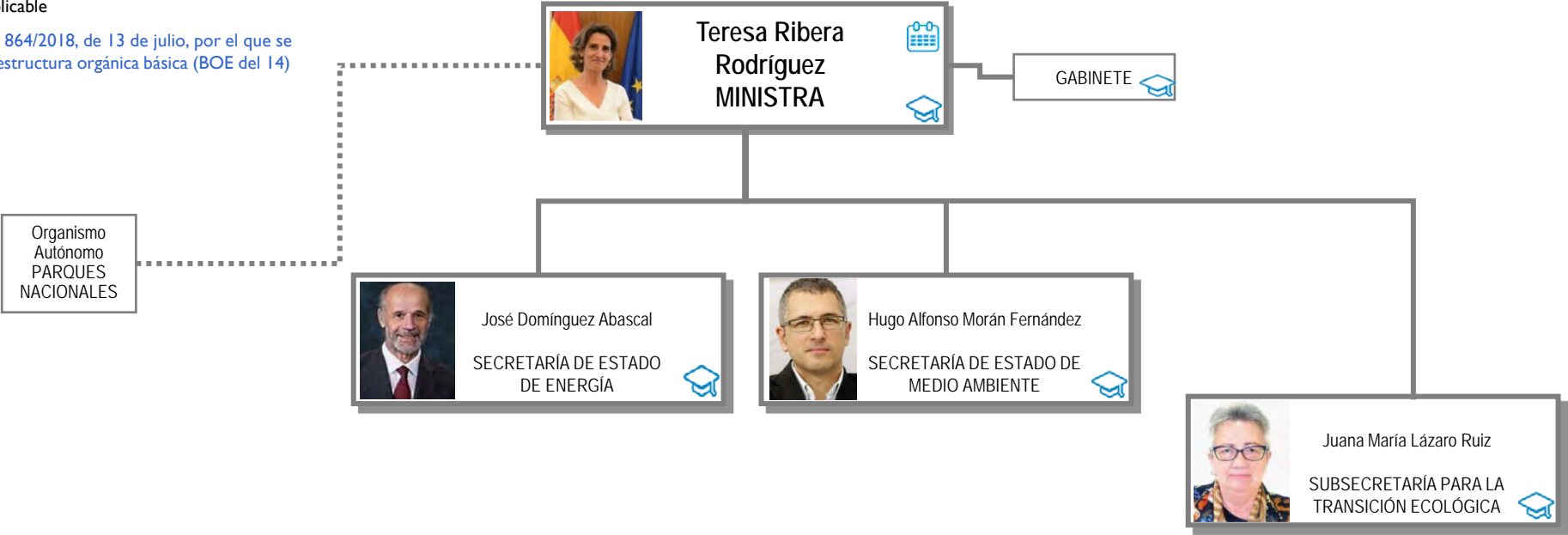
Real Decreto 864/2018, de 13 de julio, por el que se desarrolla la estructura orgánica básica (BOE del 14)



Leyenda

-  Agenda del Ministro
-  Currículum vitae
-  Línea de adscripción de Organismos Públicos

Más información

- [Web del Ministerio para la Transición Ecológica](#)
- [Retribuciones de los Altos Cargos](#)
- [Todos los Currículum vitae de los Altos Cargos](#)
- [Relaciones de puestos de trabajo](#)



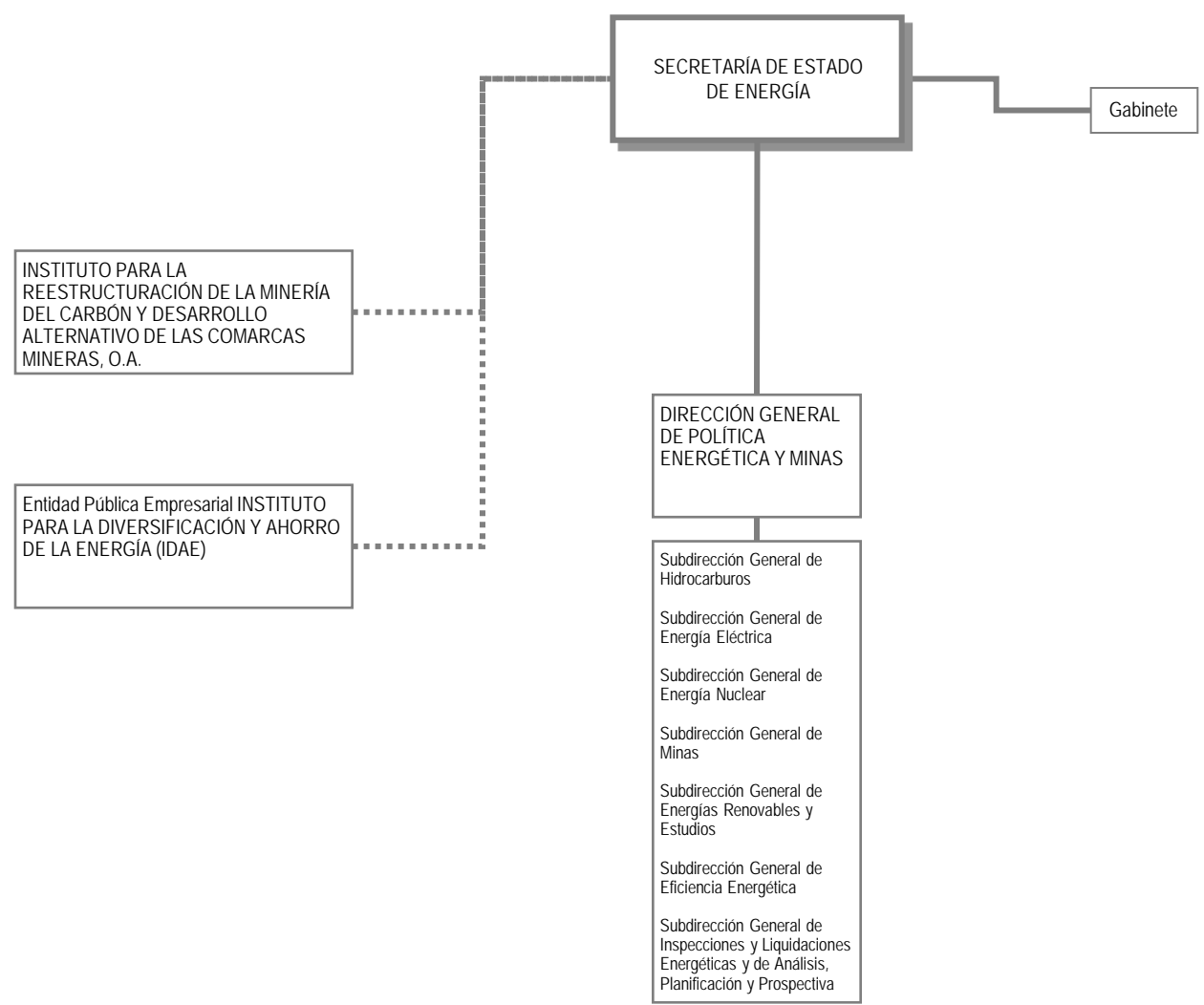

Leyenda

... Línea de adscripción de Organismos Públicos

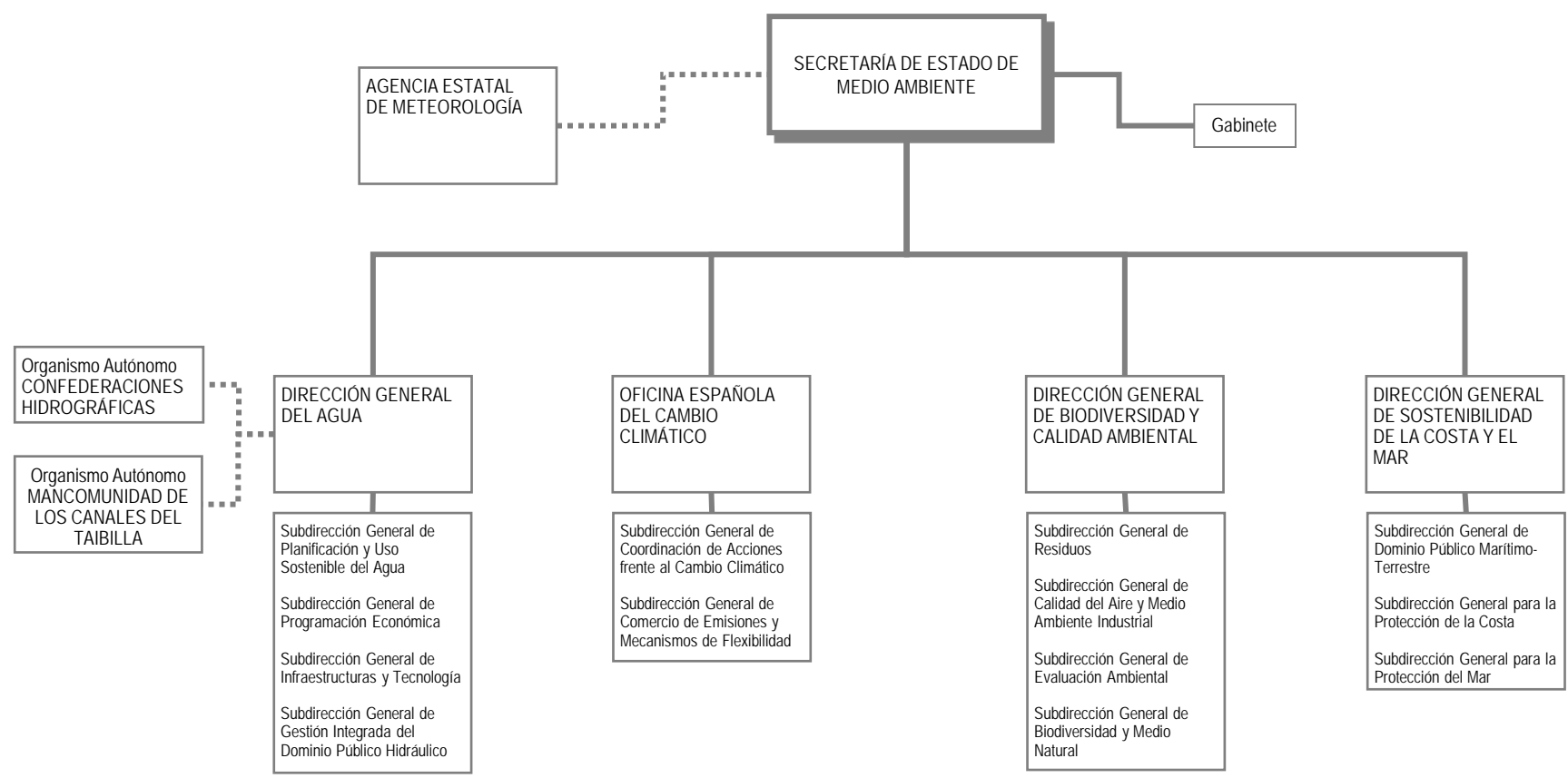

Leyenda

... Línea de adscripción de Organismos Públicos

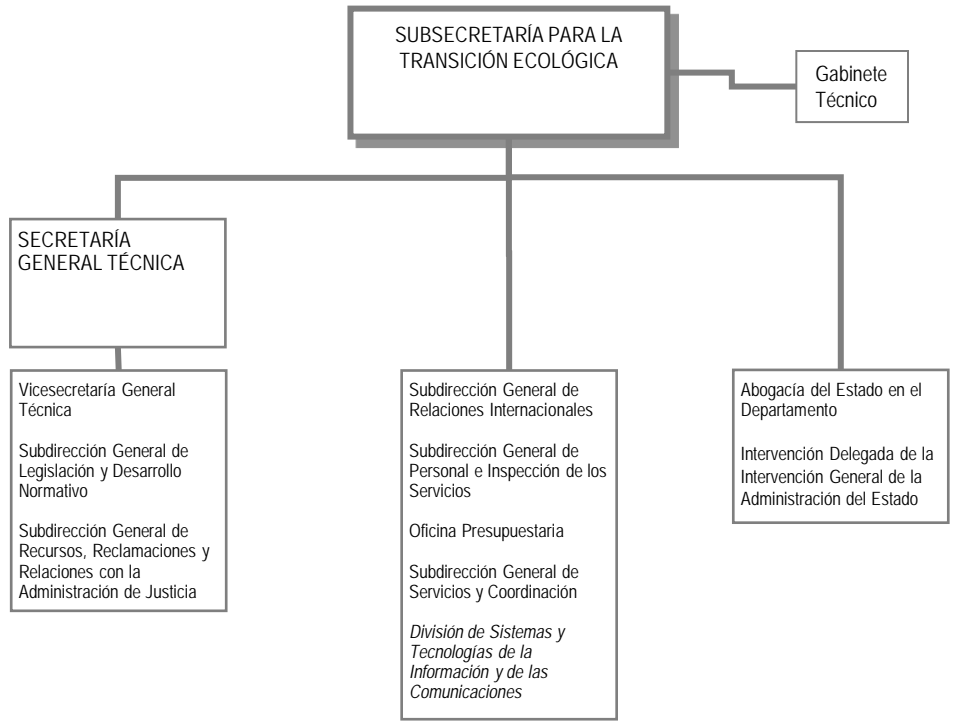

Leyenda

■ ■ ■ Línea de adscripción de Organismos Públicos



SEDE CENTRAL DEL DEPARTAMENTO

Plaza San Juan de la Cruz, s/n
28071 Madrid
Teléfono (centralita): 91 597 60 00
<https://www.mapama.gob.es/es/ministerio/>

OFICINAS DE ATENCIÓN AL CIUDADANO



[Oficinas de atención al ciudadano](#)

Normativa aplicable

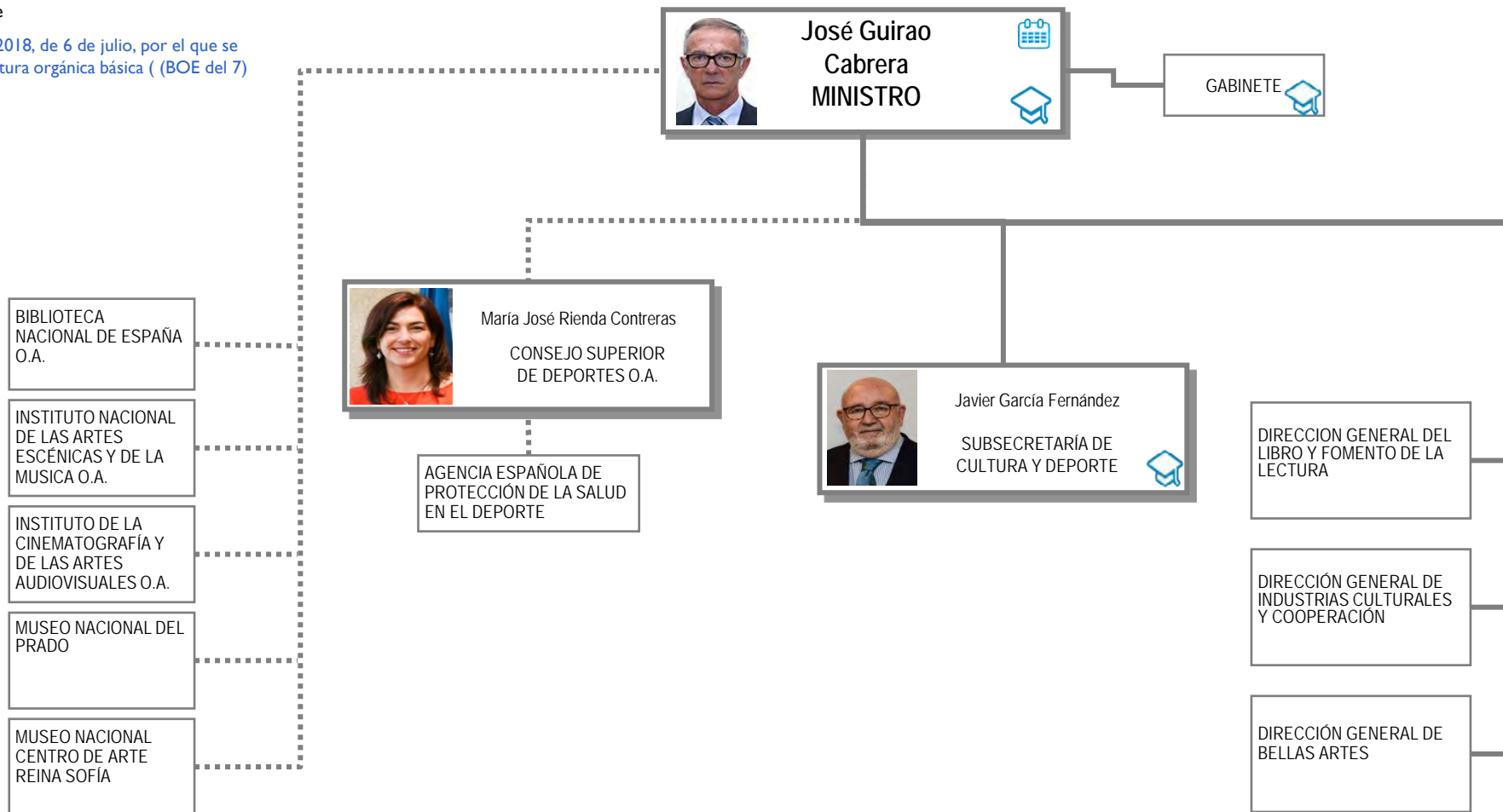
Real Decreto 817/2018, de 6 de julio, por el que se desarrolla la estructura orgánica básica (BOE del 7)



Leyenda

-  Agenda del Ministro
-  Currículum vitae
-  Línea de adscripción de Organismos Públicos

Más información

- [Web del Ministerio de Cultura y Deporte](#)
- [Retribuciones de los Altos Cargos](#)
- [Todos los Currículum vitae de los Altos Cargos](#)
- [Relaciones de puestos de trabajo](#)



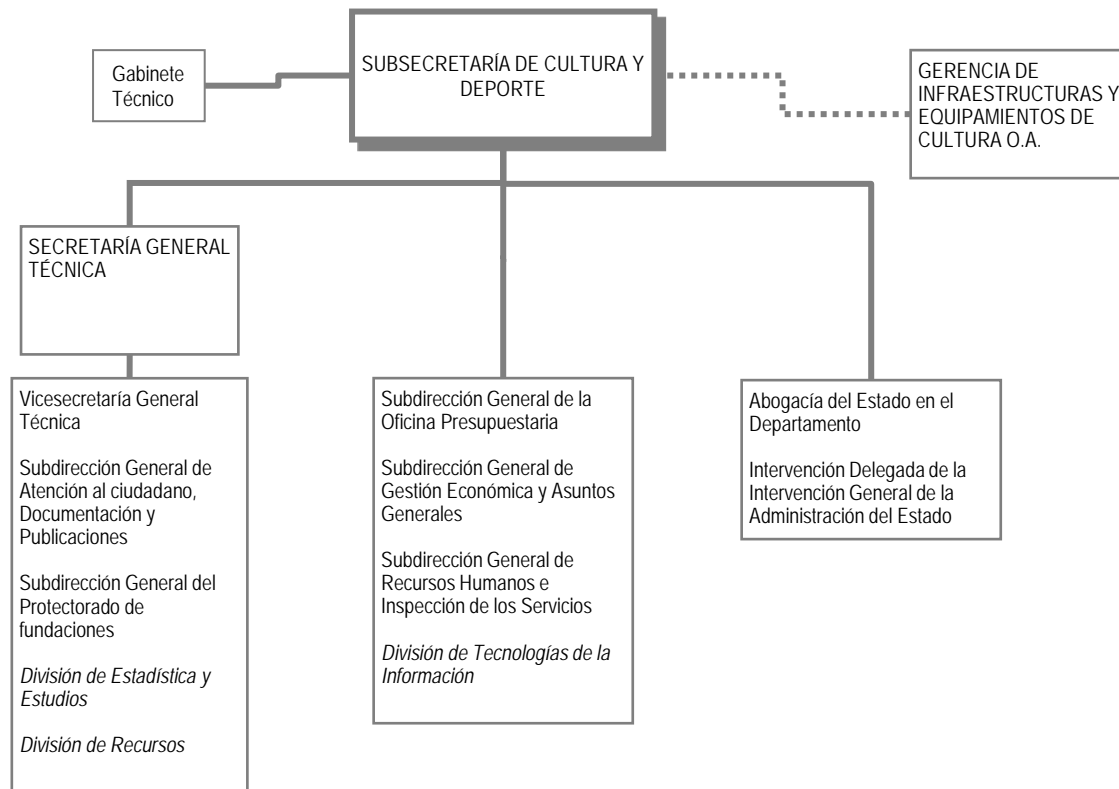

Leyenda

■ ■ ■ Línea de adscripción de Organismos Públicos

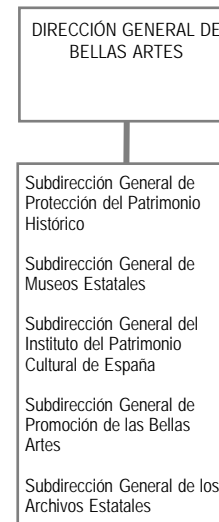
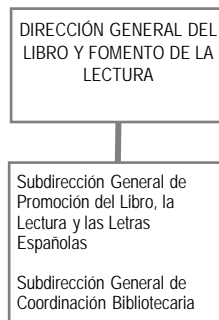

Leyenda

■ ■ ■ Línea de adscripción de Organismos Públicos

SEDE CENTRAL DEL DEPARTAMENTO

Plaza del Rey, 1. 28004 Madrid
Teléfono (centralita): 91 701 70 00
<http://www.mecd.gob.es/cultura-mecd>

OFICINAS DE ATENCIÓN AL CIUDADANO



- [Oficinas de atención al ciudadano](#)

Normativa aplicable

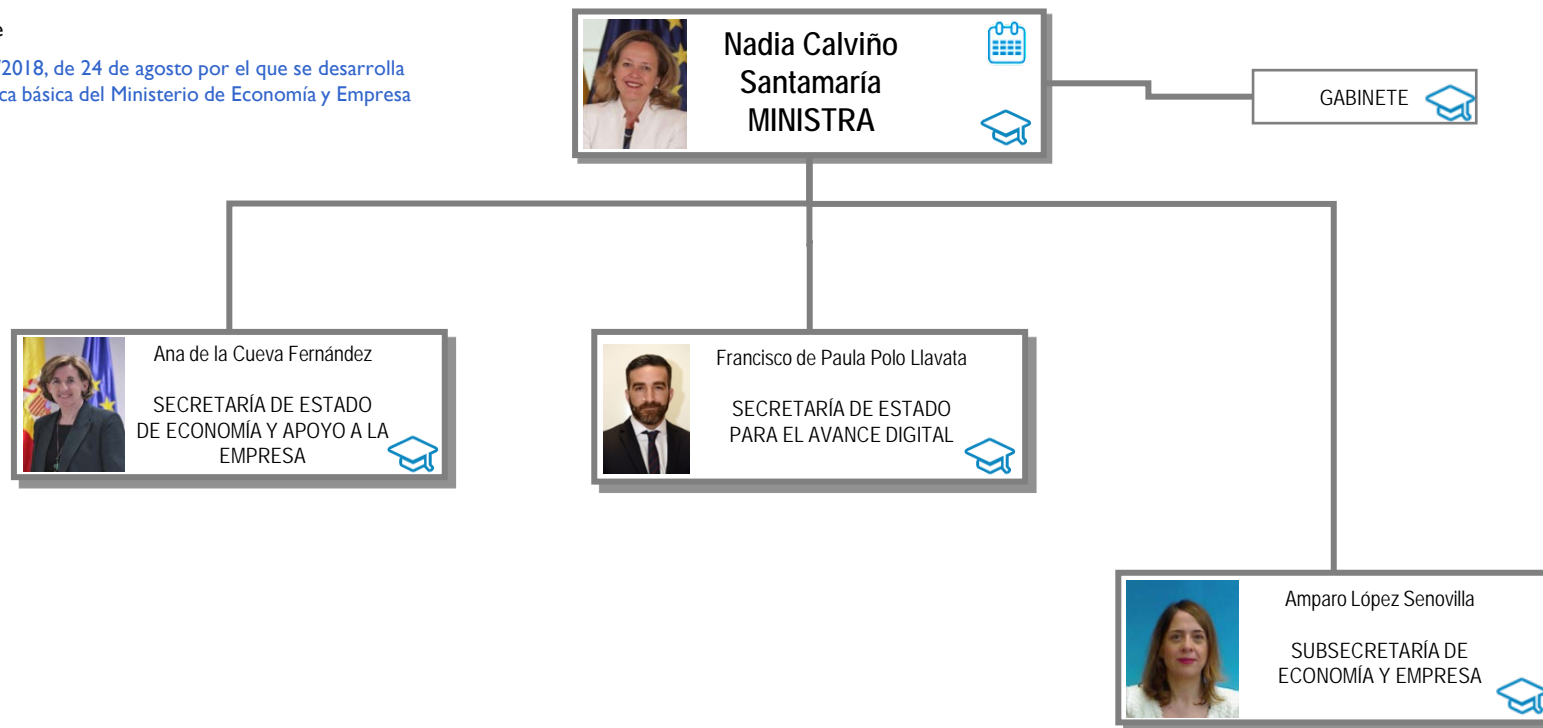
Real Decreto 1046/2018, de 24 de agosto por el que se desarrolla la estructura orgánica básica del Ministerio de Economía y Empresa (BOE del 25)



Leyenda

-  Agenda del Ministro
-  Currículum vitae
-  Línea de adscripción de Organismos Públicos

Más información

[Web del Ministerio de Economía y Empresa](#)

[Retribuciones de los Altos Cargos](#)

[Todos los Currículum vitae de los Altos Cargos](#)

[Relaciones de puestos de trabajo](#)



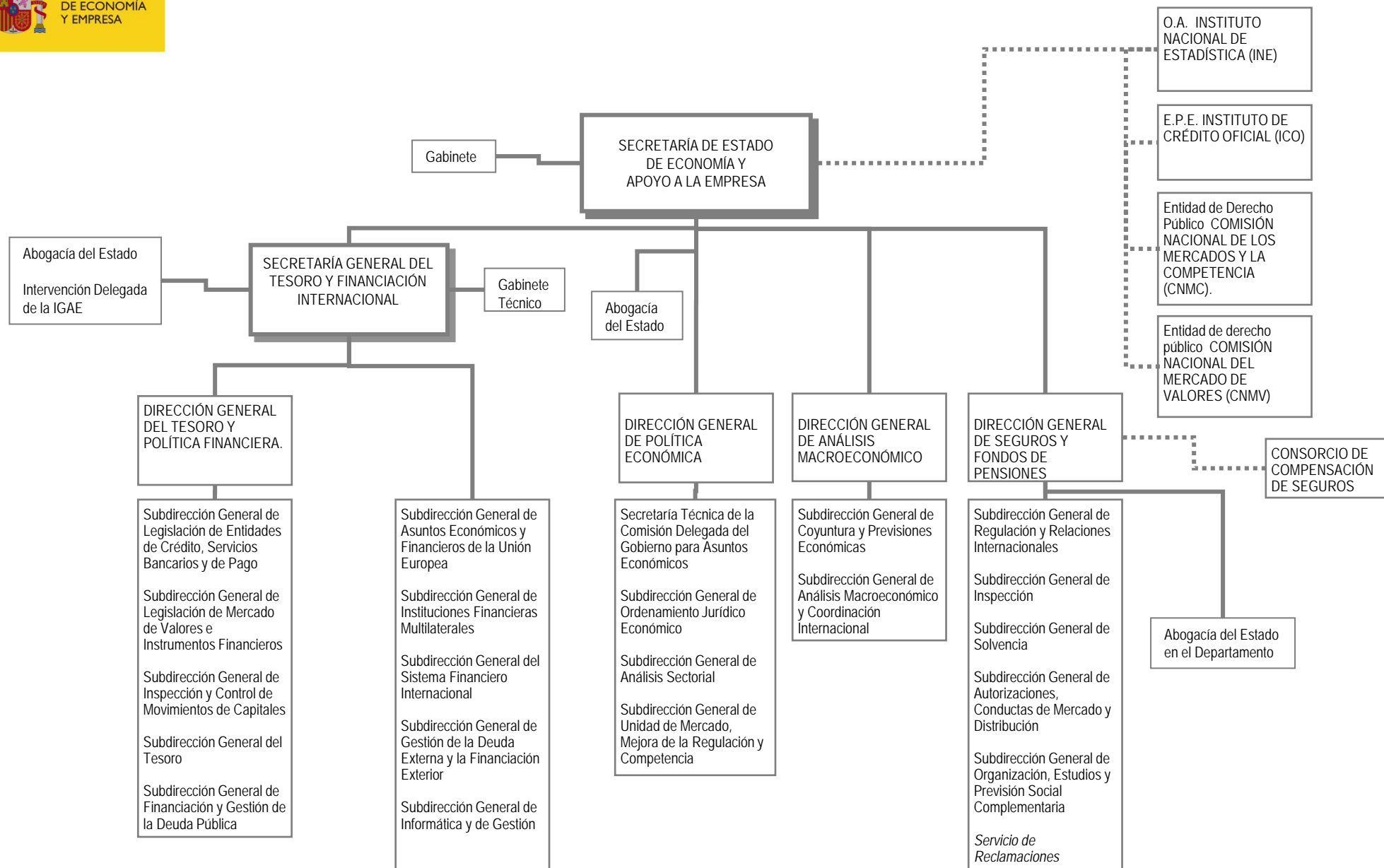

Leyenda

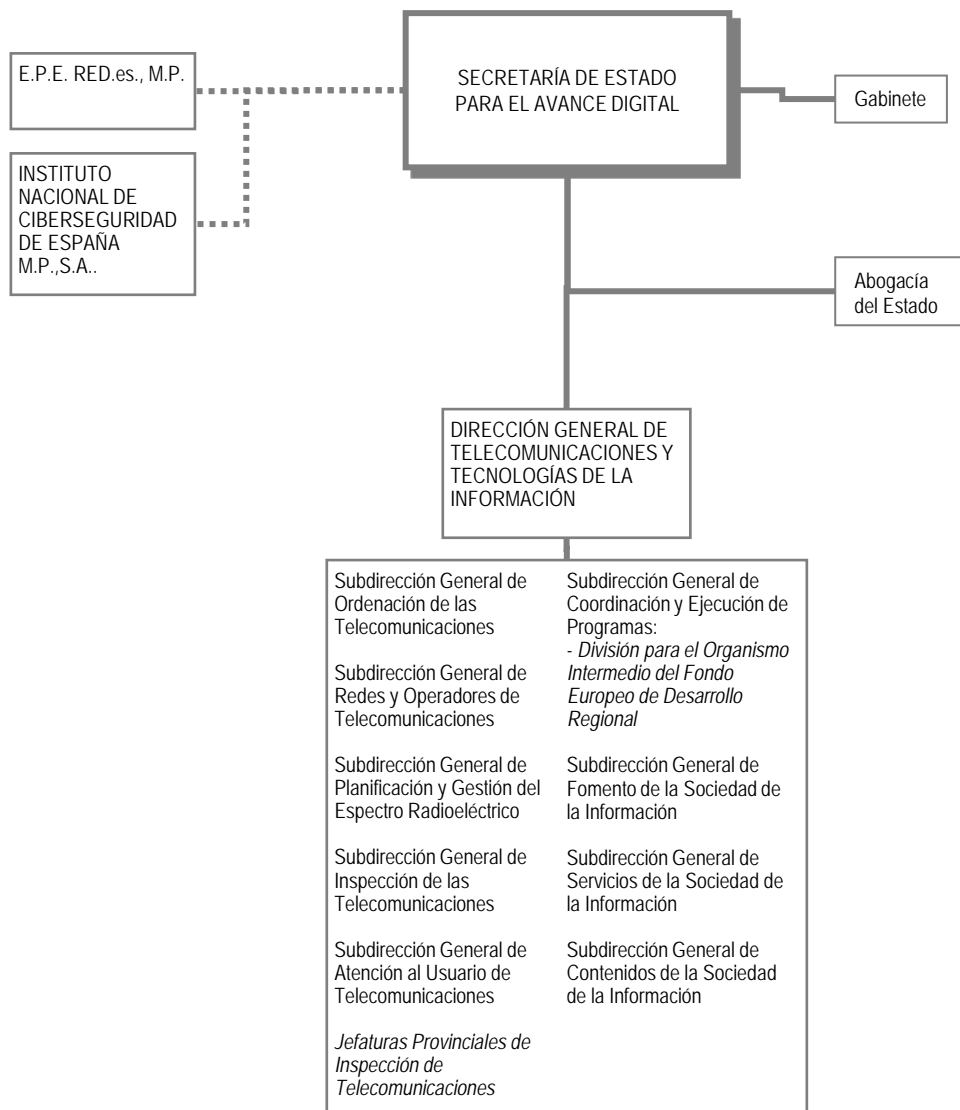

Leyenda

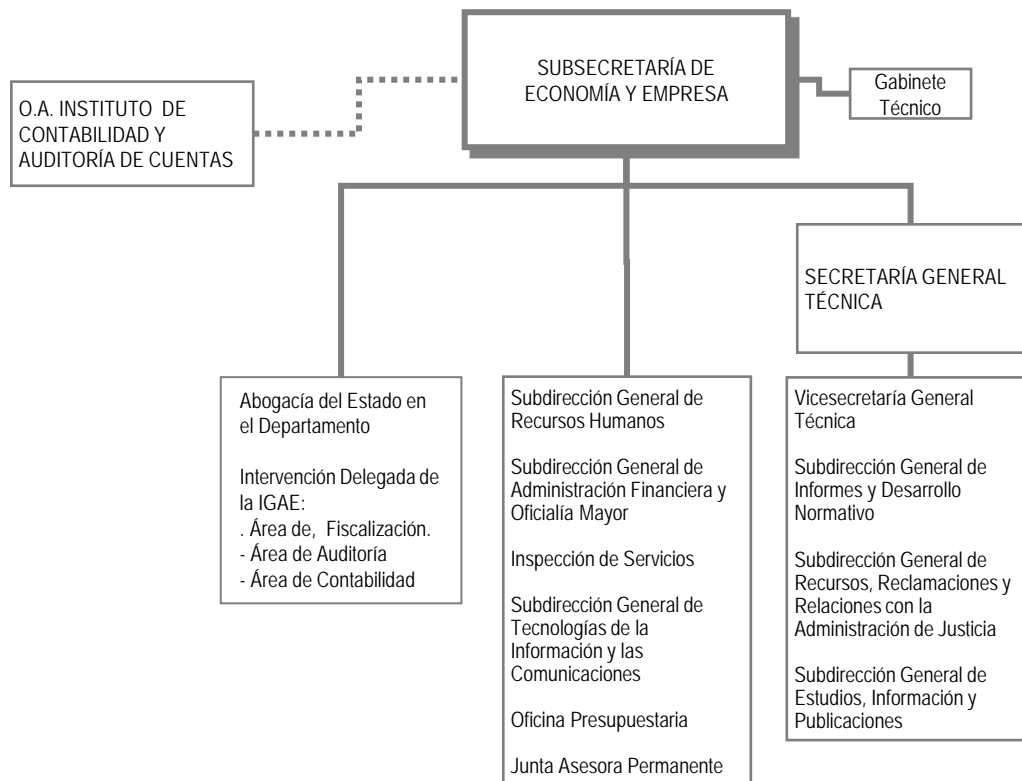

Leyenda

■ ■ ■ Línea de adscripción de Organismos Públicos

SEDE CENTRAL DEL DEPARTAMENTO

Pº. de la Castellana, 162

Centralita: +34 916 038 399

28046 Madrid

<http://www.mineco.gob.es>

OFICINAS DE ATENCIÓN AL CIUDADANO



[Oficinas de Atención al Ciudadano](#)

Normativa aplicable

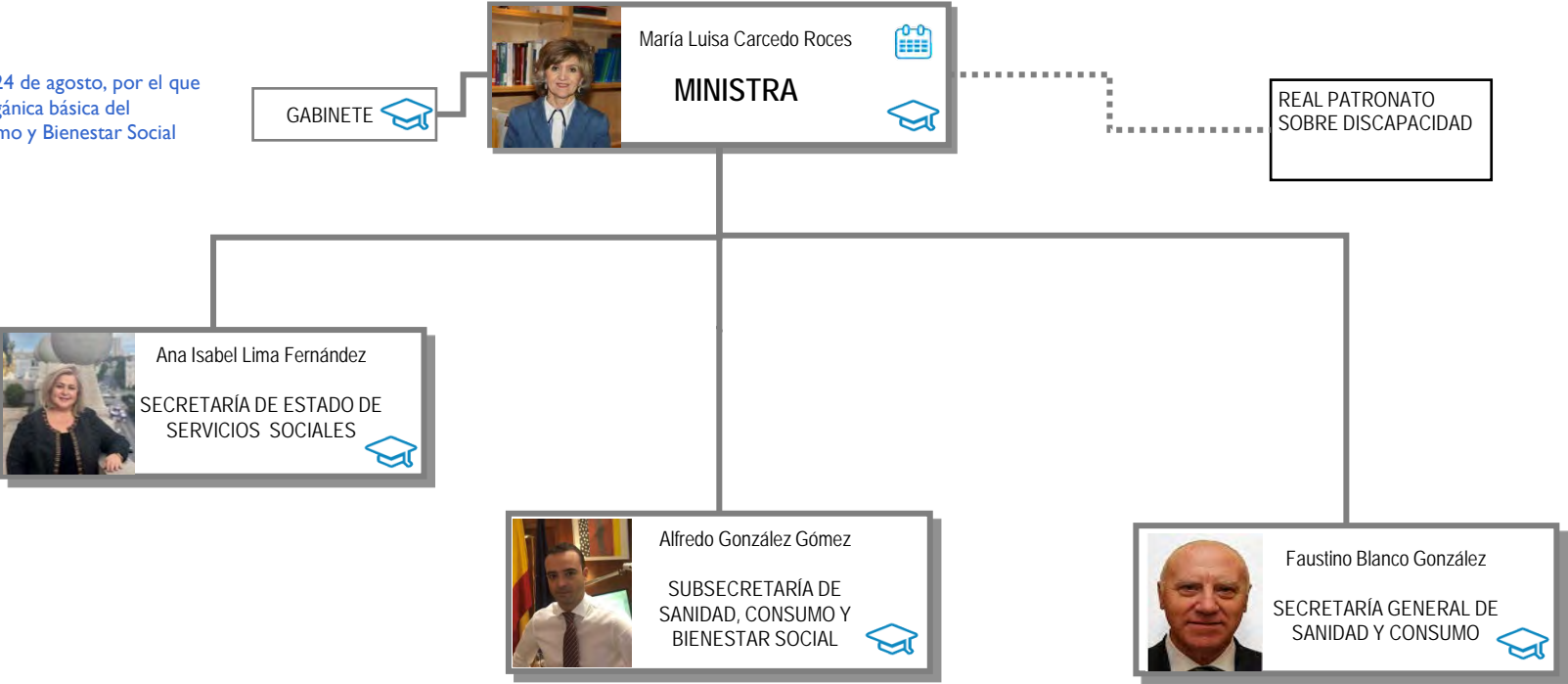
Real Decreto 1047/2018, de 24 de agosto, por el que se desarrolla la estructura orgánica básica del Ministerio de Sanidad, Consumo y Bienestar Social (BOE del 25)



Leyenda

-  Agenda del Ministro
-  Currículum vitae
-  Línea de adscripción de Organismos Públicos

Más información

- [Web del Ministerio de Sanidad, Consumo y Bienestar Social](#)
- [Retribuciones de los Altos Cargos](#)
- [Todos los Currículum vitae de los Altos Cargos](#)
- [Relaciones de puestos de trabajo](#)



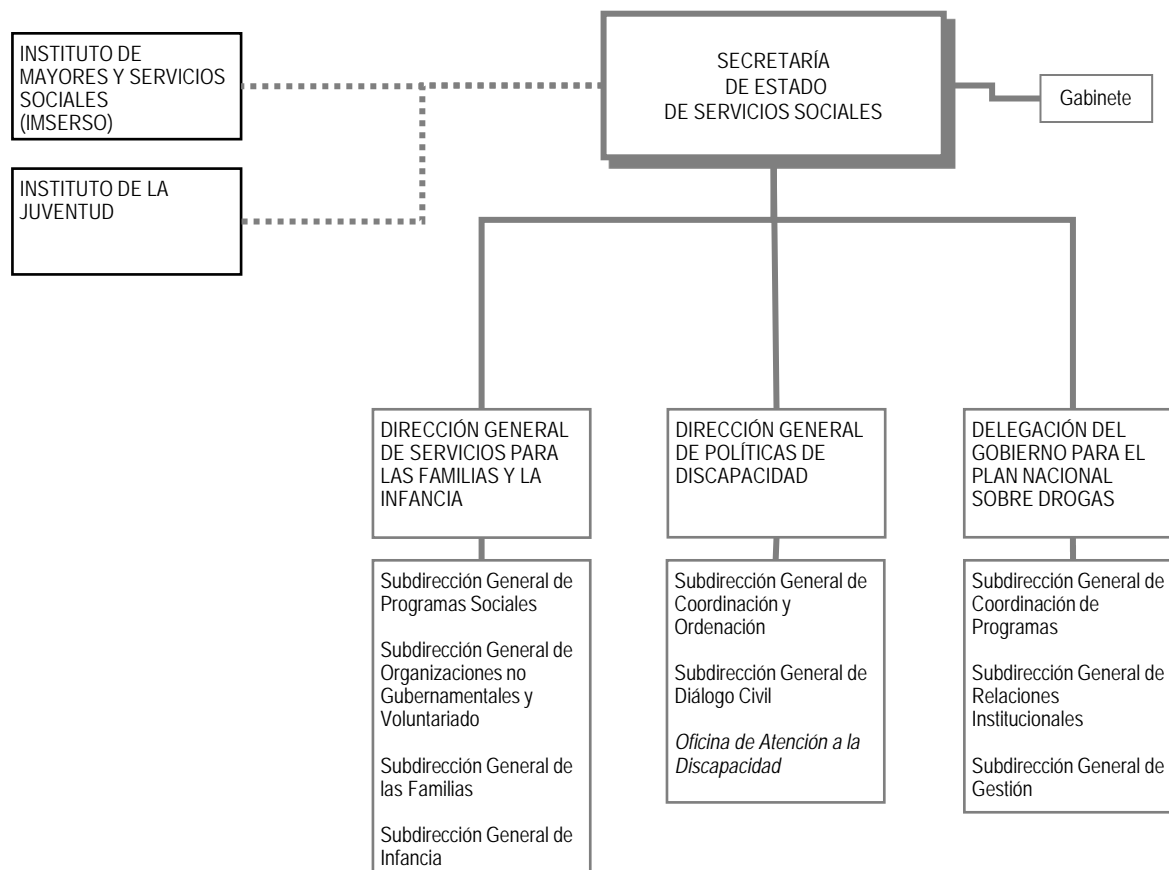

Leyenda

■ ■ ■ Línea de adscripción de Organismos Públicos

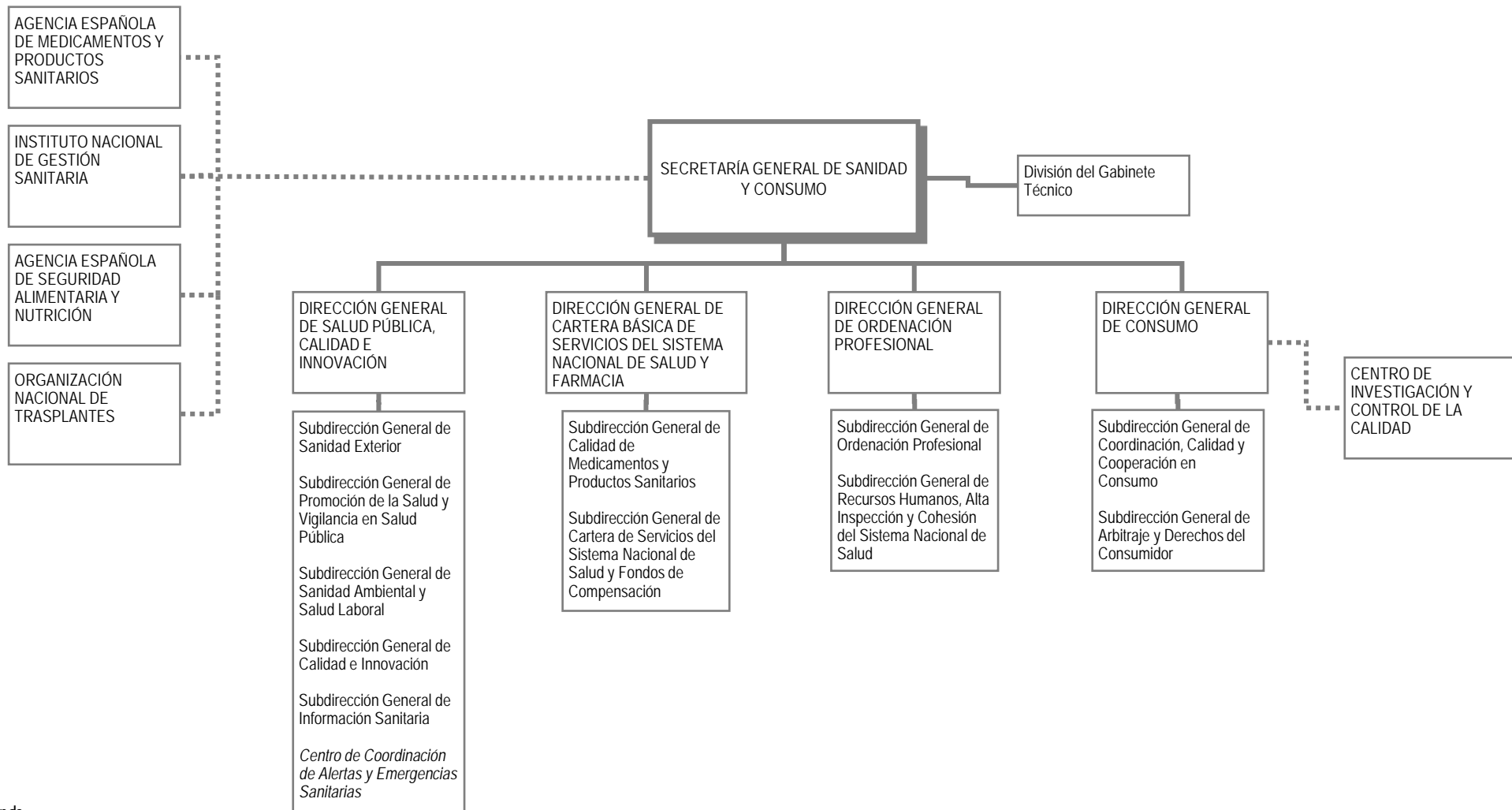

Leyenda

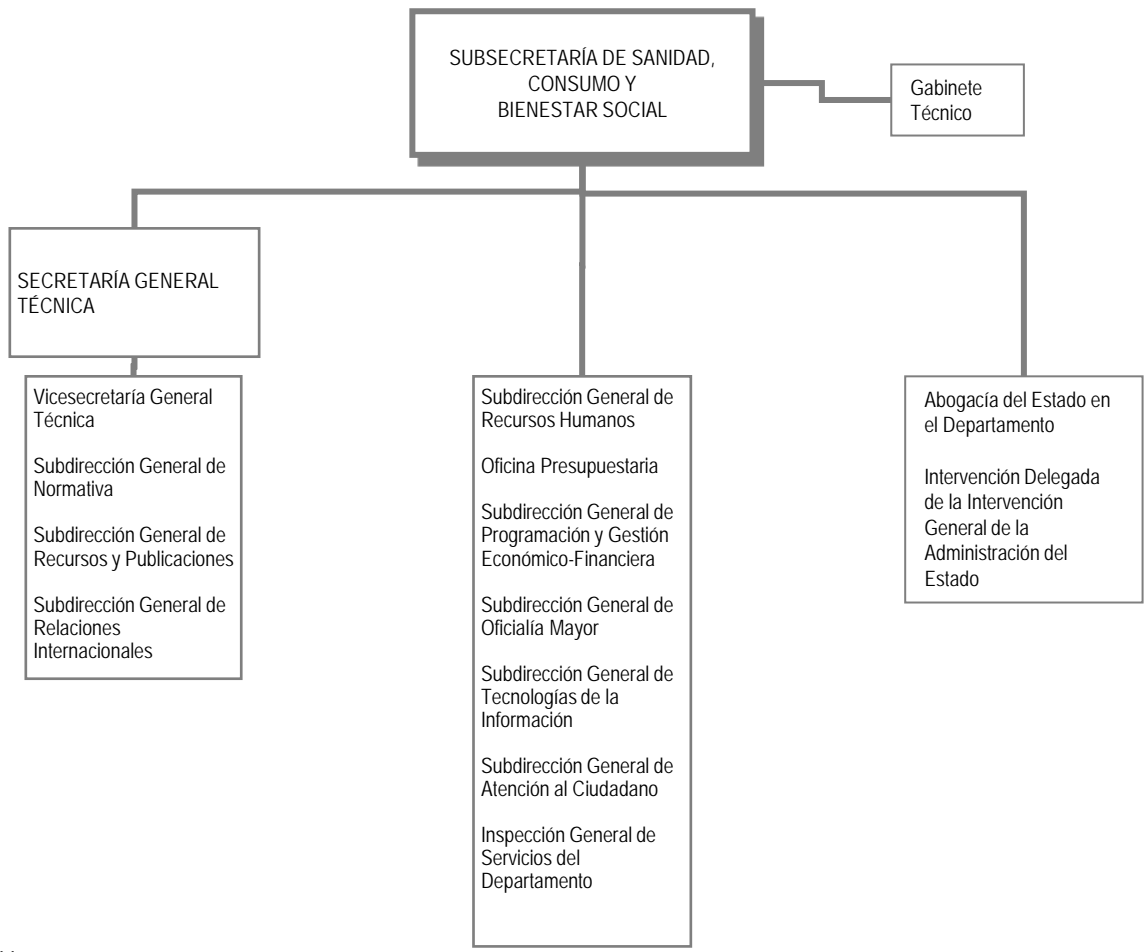

Leyenda

■ ■ ■ Línea de adscripción de Organismos Públicos

SEDE CENTRAL DEL DEPARTAMENTO

Paseo del Prado, 18 - 20
28014 Madrid
Teléfono (centralita): 91 596 10 00
<https://www.mscbs.gob.es/>

OFICINAS DE ATENCIÓN AL CIUDADANO

[Oficinas de atención al ciudadano](#)

Normativa aplicable

Real Decreto 865/2018, de 13 de julio, por el que se desarrolla la estructura orgánica básica (BOE del 14)

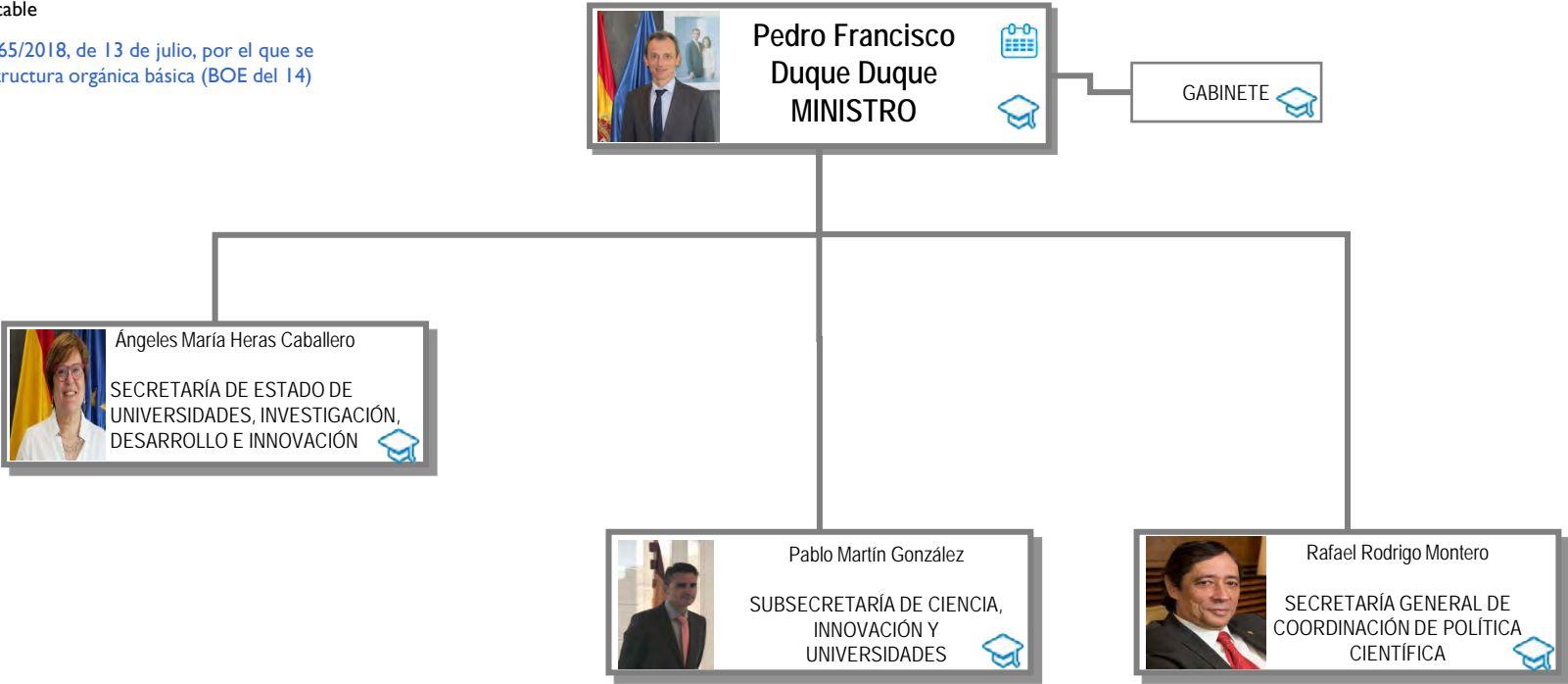

Leyenda



Agenda del Ministro



Curriculum vitae



Línea de adscripción de Organismos Públicos

Más información

[Web del Ministerio de Ciencia, Innovación y Universidades](#)

[Retribuciones de los Altos Cargos](#)

[Todos los Currículum vitae de los Altos Cargos](#)

[Relaciones de puestos de trabajo](#)



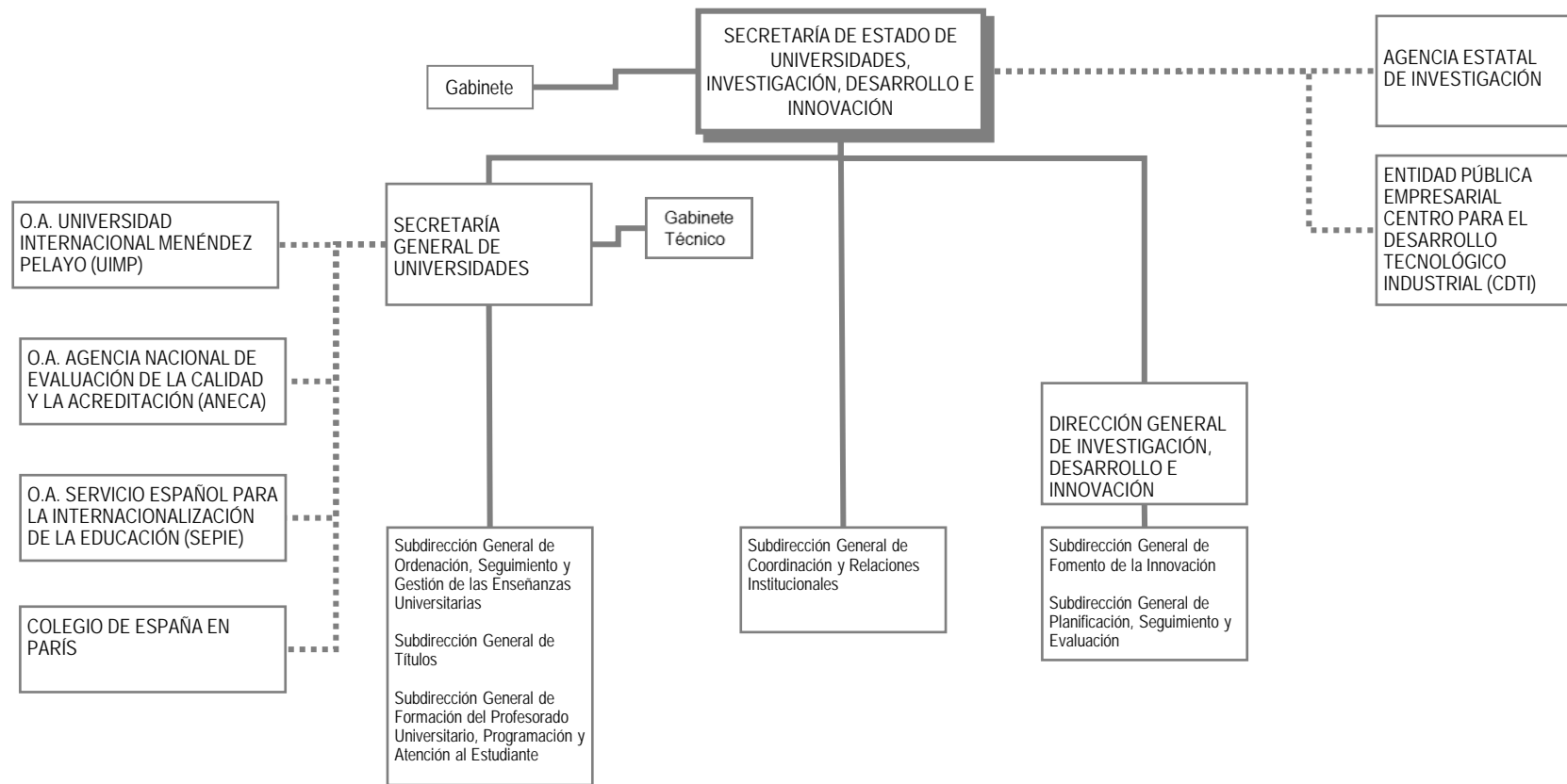

Leyenda

■ ■ ■ Línea de adscripción de Organismos Públicos

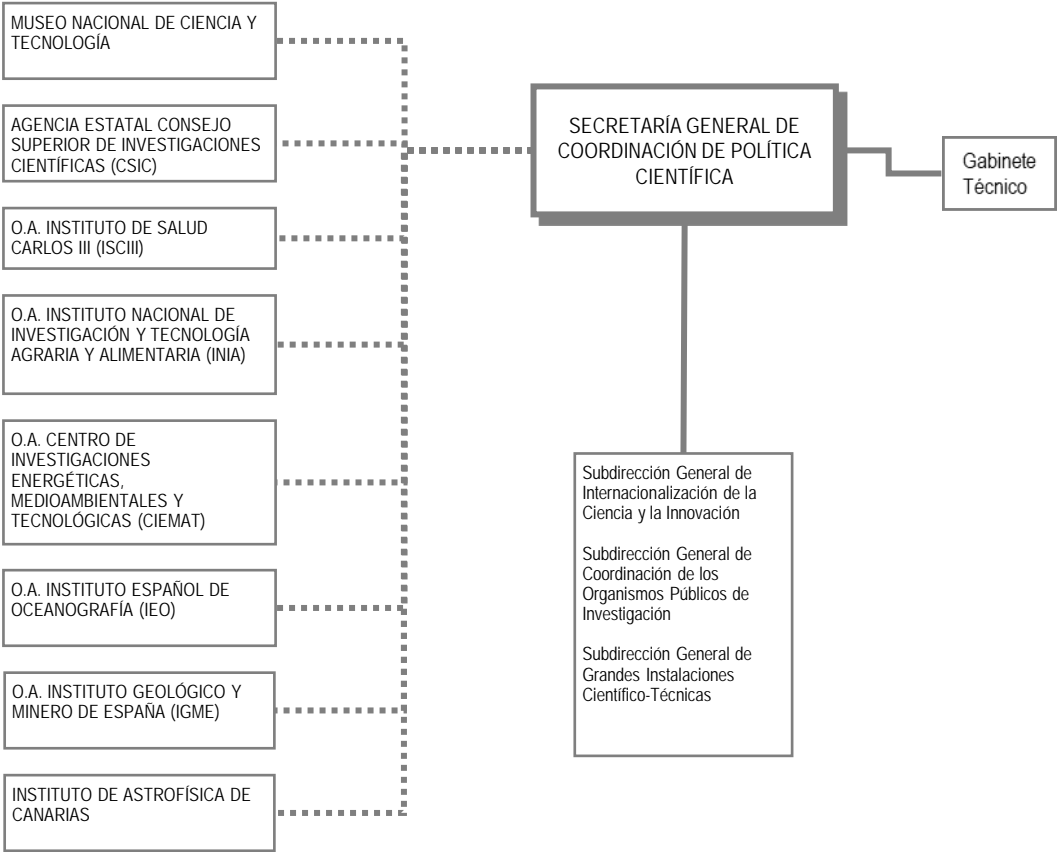

Leyenda

■ ■ ■ Línea de adscripción de Organismos Públicos

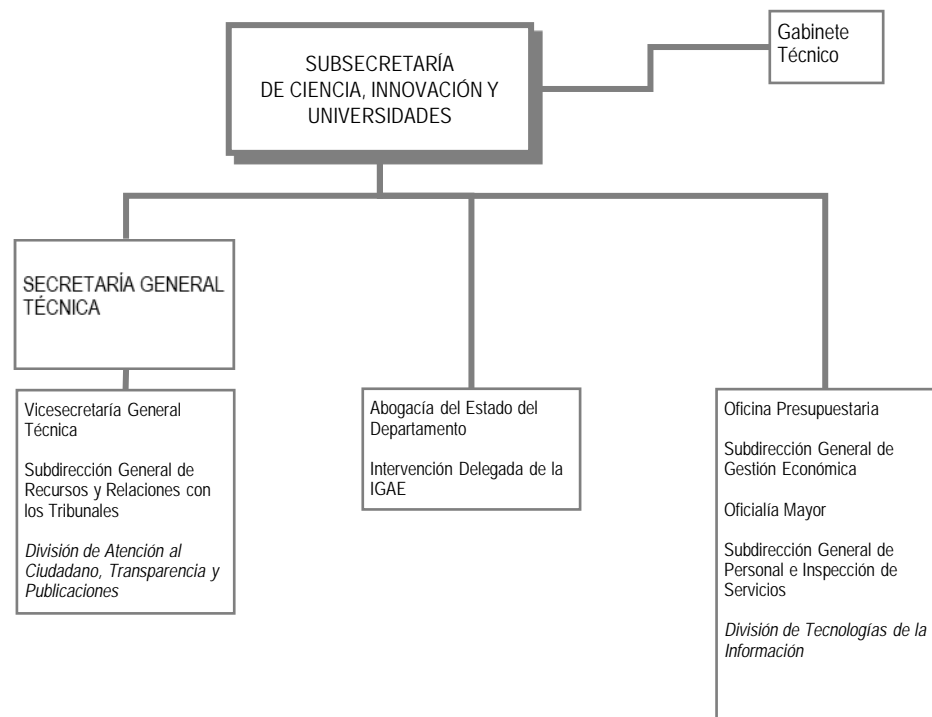

Leyenda

■ ■ ■ Línea de adscripción de Organismos Públicos

SEDE CENTRAL DEL DEPARTAMENTO

Pº. de la Castellana, 162
28046-Madrid
Teléfono (centralita): 91 603 83 99
<http://www.ciencia.gob.es/>

OFICINAS DE ATENCIÓN AL CIUDADANO

[Oficinas de atención al ciudadano](#)